

그림 : 윤계향 프란치스코(부산가톨릭미술인회)

성령 강림 대축일

제1독서 사도행전 2, 1~11

화답송 시편 104(103), 1ㄱ과 24ㄷ, 29ㄴ~30, 31과 34
(© 30 참조)

◎ 주님, 당신 숨을 보내시어 온 누리의 얼굴을 새롭게 하소서.

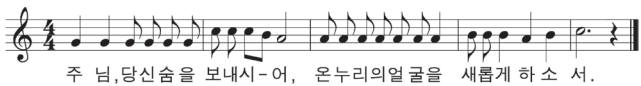

1. 내 영혼아, 주님을 찬미하여라. 주 하느님, 당신은 참으로 위대하시옵니다. 주님, 당신 업적 얼마나 많사옵니까! 온 세상은 당신이 지으신 것으로 가득하옵니다. ◎
2. 당신이 그들의 숨을 거두시면, 죽어서 먼지로 돌아가나이다. 당신이 숨을 보내시면 그들은 창조되고, 온 누리의 얼굴이 새로워지나이다. ◎
3. 주님의 영광은 영원하리라. 주님은 당신이 이루신 일을 기뻐하시리라. 내 노래 그분 마음에 들었으면! 나는 주님 안에서 기뻐하리라. ◎

제2독서 코린토 1서 12, 3ㄷ~7, 12~13

부속가 <성령 송가>

오소서 성령님 주님의빛 그빛살을 하늘에서 내리소서.
가난한이 아버지 오소서 은총주님 오소서 마음의빛.
가장좋은 위로자 영혼의 기쁜손님 저희생기 돌우소서.
일할때에 휴식을 무더위에 시원함을 슬플때에 위로로.
영원하신 행복의빛 저희마음 깊은곳을 가득하게 채우소서.
주님도움 없으시면 저희삶의 그모든것 해로운것 뿐이리라.
허물들은 씻어주고 메마른땅 물주시고 병든것을 고치소서.
굳은마음 풀어주고 차디찬맘 데우시고 빛나간길 바루소서.
성령님을 굳게믿고 의지하는 이들에게 성령침은 베푸소서.
덕행공로 쌓게하고 구원의문 활짝열어 영원복락 주옵소서.

복음환호송

◎ 알렐루야.
오소서, 성령님. 믿는 이들의 마음을 성령으로 가득 채우시어, 그들 안에 사랑의 불이 타오르게 하소서. ◎

복음 요한 20, 19~23

영성체송 사도 2, 4, 11 참조

모두 성령으로 가득 차, 하느님의 위업을 선포하였네. 알렐루야.



오소서, 성령님

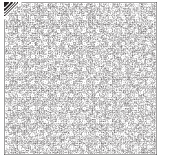

오늘은 성령 강림 대축일입니다. 교회의 영이신 성령께서는 교회를 새롭게 하시는 분이시며 늘 우리 안에서 하느님을 아버지라 부르고 예수 그리스도께 대한 신앙을 고백하도록 해주시며 우리가 그리스도인답게 살아가도록 이끌어 주시는 분, 우리 안에서 일치와 평화의 끈으로 묶어주시는 분이십니다. 성령강림절에 공적으로 탄생하여 사람들에게 그리스도를 증거하고 보여주어야 할 오늘날 우리 교회 공동체의 모습을 생각해 봅니다. 우리 교회는 성령께서 원하시는 일치와 평화 안에서 성장하고 쇄신되고 있는 공동체의 모습이 되고 있는지 돌아볼 필요가 있습니다.

교회의 정체성은 사람들에게 하느님의 진리를 알려주는 구원의 성사입니다. 교회의 정체성은 바로 그리스도인들의 정체성이기도 합니다. “위기는 정체성(신원)과 관련된 것이다.”(안셀름 그륀) 오늘날 그

리스도인의 위기는 그리스도인이 정체성을 잃어버린 데서 오는 것이 아닐까 하는 생각을 해 봅니다. 따라서 그리스도인의 정체성 곧 신원을 찾아야 합니다. 순간적인 만족과 흥미를 주는 행사나 이벤트로 사람들을 끌어들이려는 것이 아니라, 교회만이 줄 수 있는 향기와 모습을 보여주어야 합니다. 교회 구성원인 그리스도인들이 성령의 인도를 따라 사는 삶, 성령으로 충만한 삶을 살아가는 게 요구됩니다. 예수 그리스도, 그분이 내 삶의 중심이 되는 삶으로써 하느님의 자녀로서 살아가는 삶이 얼마나 행복한 일인지를 보여주어야 합니다. 우리 삶에서 가장 중요한 것은 부활하신 그리스도를 만나는 것입니다. 그분을 인격적으로 받아들이고 그분과의 사랑과 우정의 친교를 맺는 삶, 이것이야말로 가장 중요한 일입니다. 이것 없이 그리스도인이 될 수 없으며 이것 없이는 그리

스도인으로 살아가는 것이 아닙니다. 그래서 우리는 다락방에서 사도들과 함께 기도하시며 성령강림을 준비하셨던 성모마리아처럼 성령께서 오시어 우리 마음을 비추시고 인도하시며 주님과 이웃들에 대한 사랑으로 불태워 주시도록 기도해야 하겠습니다.

“성령의 미는 힘이 없으면, ‘그분의 은총’이 없이는 우리가 앞으로 나아가지 못합니다. ... 성령께서는 문을 열고 밖으로 나가게 우리를 떠미십니다. 복음의 선한 생명을 선포하고 간증하라고, 신앙의 기쁨, 그리스도와 만나는 기쁨을 전달하라고 떠다미십니다.”(프란치스코 교황)

“오소서 성령님, 지극히 사랑하는 당신 정배 마리아의 티없으신 성심의 힘 있는 전구를 들으시어 오소서!”

윤명기
요한 칸시오 신부
가야성당 주임



지금까지

이러다가

여행지에서 엽서를 쓰고
우체국에서 부치는 게 여행의 큰 즐거움이었는데
스마트폰 기능이 늘어나면서부터 엽서를 안 쓰게 되었습니다.
사진으로 안부를 전하고
그 순간의 내 감정과 비슷한 이모티콘으로 인사를 대신하는데
주소를 쓰고 우표를 붙이는 것보다 참 쉽습니다.
대신 언어로 표현하는 일은 점점 더 힘들어지고 있습니다.

글·그림 : 이영 아녜스 수필가

cpbc 부산가톨릭평화방송
Busan Catholic Peace Broadcasting Corporation

부산 FM 101.1MHz 울산 FM 94.3MHz 녹산 FM 101.5MHz

오늘의 강론 월~토 06:50

6.5(월)~6(화)
윤명기 신부(가야성당 주임)
6.7(수)~10(토)
김문경 신부(임호성당 보좌)

사랑이 있는 세상

월~목 12:15~14:00

6.6(화) 함께 하는 여정

출연 : 사상성당 아모르히

다정 다감 다섯시

월~금 17:00~18:00

6.9(금) 세실리아의 달콤한 뮤직

출연 : 김유진(피아니스트/우동성당)

신부들의 수다 2017 **여성보세요** 프로젝트

참여 신청 : (051) 600-8825

선물 : 10만원 상품권(백화점)

문자참여
#2340



끌리다

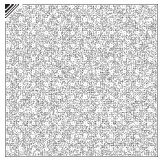

노 옥 분 글라라

신록이 번지는 주변을 보노라면 절로 감탄이 새어 나옵니다. 바람을 타며 일렁이는 환희의 동작은 부활의 기쁨을 노래하는 경이의 악보입니다. 환자 같았던 깡마른 나뭇가지에서 툭툭 돋는 연둣빛 촉수는 신비입니다.

삶은 선택의 연속입니다. “무얼 먹을까, 무엇을 입을까 걱정말라.” 시는 예수님의 당부에도 우리는 고민합니다. 냉장고를 짝 채운 떡거리와 옷장 속 넘쳐나는 옷들이 있음에도 계절이 바뀔 때마다 무얼 입을까를 걱정하는 나를 봅니다.

선택장애라는 신조어도 생겼습니다. 선택을 미루거나 쉽게 결정하지 못하는 상황을 이르는 말로써, 부모에게 의존하는 수동적인 환경에서 성장한 사람에게 흔히 나타나는 현상입니다. 인터넷 속 다양한 정보와 대량생산으로 소비자의 선택의 폭이 넓어진 것도 이유입니다.

천주교에 첫발을 디딘 때가 생각납니다. 지인 중에 개신교와 천주교 신자가 있었습니다. 말만 비단 같았던 이와, 굵은 일도 마다하지 않고 늘 웃으며 이웃을 대하는 이의 모습이 대조적이었습니다. 같은 하느님을 믿으면서도 언행의 차이가 확연했다고나 할까요.

성당에 가고 싶었지만 권유하는 이가 없었습니다. 그럼에도 하느님의 존재가 궁금했고, 이왕이면 아름다운 이가 믿는 신(神)을 만나고 싶었습니다. 호기심에 이끌려 괴정성당 별관(현재의 사하성당)을 찾았고, 남편과 함께 교리반에 합류를 했었습니다. 벌써 20년 전 이야기입니다.

영세 후 모든 것이 좋았습니다. 매일미사가 좋았고, 레지오 활동이 좋았고, 높고 낮음이 없는 호칭이 좋았습니다. 충만한 기쁨은 자주 고해소로 향했습니다. “제가 여태껏 살아오면서 제일 잘한 일

은 천주교를 선택한 일인 것 같습니다.” 주저리주저리 소죄까지 고하고 나니 “그것은 자매님이 선택한 것이 아니라, 하느님께서 자매님을 선택한 것입니다.”라는 신부님의 말씀이 와닿았습니다. 아하!

일상 안에서 우리는 많은 것을 선택해야 하고, 그 우선순위를 정하는 것은 나의 몫입니다. 하지만 제일 중요한 것은 우리가 하느님께로부터 선택되었다는 사실입니다. 그분께서 선택하셨으니 모나고 미운 구석도 용서해주실 거라는 믿음이 우리에게겐 있습니다. 세상에 이보다 든든한 배경이 어디에 있을까요?

영세 때를 떠올리며 초에 불을 붙입니다. 혀의 모양으로 흔들리는 심지를 바라보다 조용히 눈을 감습니다. 나의 간절한 열망이 오롯이 그분께로만 향합니다.

시인 gll1998@hanmail.net



다양성 속의 일치

미사가 끝나고 밀물처럼 빠져나가는 신자들의 모습을 보노라면 모두가 각자의 특성을 지니고 있음은 분명하다. 그런 모습들이 일이나 활동에서도 드러나고 있다. 오늘은 본당 대청소의 날이다. 교중 미사 후에 대부분의 사람들이 밖으로 나갔다가 다시 각자가 준비한 도구를 들고 삼삼오오 성전으로 다시 들어온다. 빈손으로 들어와 의자의 방석이며 카펫을 모아서 밖으로 가져나가서 먼지를 털는 팀, 몽둥이로 툭툭 쳐서 뽀얀 먼지가 가득하건만 그 속에서도 웃음의 여유를 갖으시는 할머니들과 성전 의자를 한쪽으로 모으고 빗자루로 바닥을 아무지게 쓰는 분들까지 모두가 정성을 모으고 있다. 한편에서는 할머니를 따라 온 꼬마 손주 녀석이 빗자루를 들고 뒤뚱거리면서 다가오기도 한다. 대걸레를 들고서 바닥을 닦는 어른들과 성전 의자를 닦아 반짝반짝 윤기가 나도록 깨끗하게 만드시는 분들도 있다. 그런가 하면 긴 사

다리와 짧은 사다리를 준비해서 제대 위의 고상을 닦고 높은 벽에 있는 먼지를 털고 물걸레질을 하고 마른 수건으로 마무리하면서 서로의 호흡을 맞추는 젊은 친구들의 모습, 천정의 전등이며 구조물 구석구석까지 빠짐없이 손길에 닿는다. 위험한 장소에서 청소하는 이들을 바라보면서 흐뭇하고 고마움이 가득하지만 한편으로는 아무런 사고 없이 마무리되기를 바라는 마음에 가슴이 조마조마하기도 한다. 팀별로 힘을 모으고 어른들도 당신들이 하실 수 있는 부분에서 힘을 보태신다. 각자 자신들이 할 수 있는 장소에서 필요한 일들을 하는데 서로 비슷한 연배끼리 모여 있음이 재미있고 신비롭다. 누가 지시하거나 통제하지 않음에도 스스로의 역할에 충실한 모습이다. 한 사람 한 사람의 얼굴에는 거저 웃음이 가득하고 서로가 서로를 위해서 배려하는 마음으로 충만해 보인다. 모두 다른 모습이지만 사랑으로 행하는 마음이 모이니 하나로 보인다.

김명선 신부(전포성당 주임) johnkms@hanmail.net

하느님께서 보시기에 참 좋으신 부산가톨릭대학교 사랑담긴 CUP 사회봉사시스템

정인성 프란치스코

부산가톨릭대학교는 설립이념인 가톨릭 정신과 교육이념인 진리·사랑·봉사를 실천하기 위해 사회복지기관, 지역사회 주민, 소외계층을 위한 사랑담긴 봉사, KNN 환경마라톤 자원봉사, 해운대해수욕장 새봄맞이 대청소, 금정산성과 회동수원지 갈맷길의 새봄맞이 환경대청소 등의 사회봉사활동을 활발히 하고 있으며, 12년째 활동하고 있는 베트남 해외봉사는 전국 대학교 해외봉사의 모범이 되고 있습니다.

2017년 2월 부산가톨릭대학교 김영규 총장님의 사회봉사에 대한 의지를 담아 대학이 갖고 있는 많은 역량을 지역사회의 주민과 소외계층에게 체계적이고, 지속적으로 제공하여 지역사회와 더불어 성장하는 대학을 만들기 위해 전 교직원과

학생이 참여하는 '사랑담긴 CUP 사회봉사시스템'을 구축하였습니다.

'사랑담긴 CUP 사회봉사시스템'은 CUP 학생 봉사단과 CUP 교직원 봉사단으로 구성되어 있으며, CUP 학생/교직원 봉사단은 천재지변이 발생하였을 때 언제든지 투입할 수 있도록 전공중심 의료봉사팀과 노력봉사팀으로 나누어 운영할 계획입니다. 또한, 역할에 따라 인성 봉사단, 전공연계 봉사단, 사랑나눔 봉사단, 재능동행 봉사단, 해외 봉사단으로 나누어 교구 산하 봉사기관 및 단체, 그리고 다문화 가정, 독거노인, 소년소녀가장, 저소득 새터민 등 소외계층에게 체계적이고, 지속적인 사랑담긴 사회봉사를 제공할 계획입니다.

'사랑담긴 CUP 사회봉사시스

템'은 2월 8일 선포식에 이어 3월 11일부터 MOU를 맺은 사회복지기관에서 18개 학과의 봉사지도교수와 해당 학과의 전 학생들이 참여하는 학과별 사회봉사가 활발히 진행되고 있으며, 4월 1일 거행된 부산가톨릭대학교 봉사의 날 행사에서는 총학생회 출범식 비용 전액을 어려운 이웃에게 나누는 '사랑의 쌀' 나눔 전달식과 전 교직원과 학생이 참여하는 온천천, 오륜동 갈맷길, 회동수원지 환경정화봉사가 뜻 깊게 마무리 되었습니다.

'사랑담긴 CUP 사회봉사시스템'이 제 기능을 발휘하여 하느님께서 보시기에 참 좋으신 결과를 얻을 수 있도록 많은 관심과 격려, 그리고 기도 부탁드립니다.

■ 부산가톨릭대학교 학생복지처장 겸 사회봉사센터장



'복음을 살아라'는 말씀을 자주 듣습니다. 그런데 너무 막연해서 내용이 잘 잡히지 않습니다. 어떤 삶이 복음을 사는 것인지요?

그리스도인이란 말은 많은 의미를 담고 있지만, 그 핵심에는 단순히 '하느님을 믿는 사람들'이 아니라, '나자렛 사람 예수를 그리스도요 하느님으로 고백하는 사람들'이라는 내용이 들어 있습니다. 그렇기에 신앙의 중심에 예수님이 자리하고 있어야 그리스도인이 됩니다. 바로 이 예수님의 말씀과 행적이 다른 아닌 '기쁜 소식', 복음이지요. 그래서 복음을 살라는 말은 '그분처럼' 말하고, '그분처럼' 생각하고, '그분처럼' 살라는 말이기도 합니다. 복음이 중요하다고 여기는 것들, 예수님께서 더 높은 가치를 부여하는 것들은 세상이 중요하다고, 가치 있다고 여기는 것들과 많이 다릅니다. 세상에선 구석으로 밀려

나는 가치들이 복음에선 중심을 차지합니다. 섬김만 해도 그렇습니다. 세상은 다스림에 더 높은 가치를 두지만, 예수님은 제자들 발을 씻기면서 섬김에서만 참된 권위가 오기에, 섬김이야말로 참된 다스림이라고 가르칩니다. 우리가 복음의 가치로 서로 섬기고자 할 때, 서로 용서하고자 할 때 복음의 가치에 좀 더 가까워집니다. 이게 말처럼 쉽지는 않습니다. 그러나 **우선 해 보라** 권합니다. 거기서 얻어지는 기쁨이 이제까지 알고 있던 것과는 완전히 다른, 전혀 새로운 삶을 바꾸는 기쁨이기 때문입니다. **성령께서 함께 하겠다** 하십니다.

■ 홍경완 신부(부산가톨릭대학교 신학대학 학장)
mederico@cup.ac.kr



성모성월이요 제일 좋은 시절
사랑하을 어머니 찬미하오리다

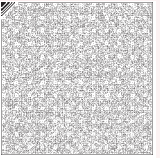

용호



명지



송도



물금



반여



민락



남밀양



남양산



서대신



여야서야코번
남양



금곡



대연



수정마을



방어진



김해



이기대



양정



염포



천곡



가야



당리



사직대건

제27회 해양수산인의 날



5월 27일(토) 가톨릭센터 소극장
해양사목(담당: 이균태 신부) 주관

교 구

청소년사목국 출판·편집 디자이너 채용

모집부문: 출판·편집 디자이너
자격요건: 디자인 전공자 및 경력자
(인디자인, 포토샵, 일러스트 사용 가능자)
제출서류: 전화 문의 및 홈페이지(<http://www.puna.kr>) 참조 / 문의: 629-8744(청소년사목국)

본 당

중앙성당 <제2회 용두산길 음악회>

클래식과 함께하는 영화여행
부산클라리넷콰이어 / 지휘: 정우영
· 6.12(월) 20:00 · 대성전 / 문의: 246-4284

연산성당 특별 치유 대피정

치유 사목자 마태오 신부 초청
· 6.13(화)~14(수) 09:00~18:00 · 연산성당
강사: 마태오 신부(인도), 안토니 테카나스 신부(미국), 테레사 수녀(인도)
준비물: 미사도구, 도시락, 개인용 돛자리
문의: 865-1806, 867-1464

기관·제 단체·위원회

오순절평화의마을 후원회 미사

김해: 6.5(월) 11:00 임호성당
문의: 782-0765

영상과 음악이 있는 목주기도 100단

· 6.5(월) 09:30~16:30 푸른군대 경당
문의: 646-3746(파티마의 세계 사도직)

지체장애인복지회 6월 후원회 미사 변경

첫째주 6.6(화)→둘째주 6.13(화)
문의: 517-0613, 010-3660-2636

지속적인 성체조배회 월미사

· 6.6(화) 11:00 · 중앙성당 / 대상: 전신자
주례: 오창열 신부 / 문의: 466-2290

울산 마리아사제운동 체나콜로 및 월미사

· 6.7(수) 14:00 · 복산성당 소성전
지도: 이주홍 신부 / 문의: (052)201-6509

본당의 날 '축하합니다'



5월 28일(일) 강서체육공원
주임: 권순호 신부, 회장: 박신희 체칠리아

농아인복지회 후원회 미사

· 6.9(금) 11:00 · 농아인복지회 3층 성전
문의: 751-8693 / 10:30부터 미사 수화 공부

군중후원회 미사

울산: 6.9(금) 10:00 옥동성당
주례: 박근혁 신부(공군사관학교 성무대성당)
부산: 6.22(목) 14:00 가톨릭센터 경당
주례: 최혁 신부(3후원비행단 토성대성당)
문의: 751-3610, (052)274-3608

울산 파티마의세계사도직 월미사

· 6.13(화) 13:00~15:00 · 복산성당 소성전
문의: 010-2428-5785

울산대리구형평 시복시성기원 도보성지순례

· 6.10(토) 09:00 / 문의: (052)201-6505
· 복산성당~병영순교성지성당
대상: 울산대리구 내 본당 신자들

정하상바로영성관 6월 예수성심 피정

· 6.15(목) 16:00~17(토) 13:00
접수마감: 6.14(수) / 회비: 10만원
문의: (055)383-3101, 팩스 (055)383-3102

꾸르실로 참가 신청 접수 및 마감

제399차(형제): 6.22(목)~25(일) / 마감: 6.14(수)
제400차(자매): 6.29(목)~7.2(일) / 마감: 6.21(수)
문의: (055)338-5734, 338-5733(팩스), 본당 간사

부산ME 소개모임

· 6.19(월) 20:00 · 남침성당
348차 ME 주말: 6.23(금)~25(일)
사랑방 ME 소개모임: 수시 / 문의: 010-2703-0155
010-4872-5051(울산), www.mekorea.or.kr/bs

노동사목 도로시 강좌

<건강하게 일하고 즐겁게 배우자!>

· 6.15(목) 19:00 · 가톨릭센터 5층
주제: 삶을 치유하는 글쓰기
문의: 441-6403(가톨릭노동상담소)

울산가톨릭합창단 단원 모집

모집 단원: 베이스 0명
문의: 010-3919-4973



5월 27일(토) 순천만 일대
주임: 조성제 신부, 회장: 이재현 모세

성령봉사회 (055)382-9465 영성의 집

- 젊음이 성령기도회
· 6.5(월) 19:30 전포성당
· 6.7(수) 20:00 울산대리구 별관
- 수요치유기도회
· 6.7(수) 11:00~16:00 / 점심 제공
- 교구 철야기도회(성령 강림의 밤)
· 6.9(금) 23:30~다음날 04:00
강사: 장재봉 신부
- 28기 성령묵상회 심화과정 1단계4차
(은사성장세미나)
· 6.9(금) 15:00~11(일) 17:00
회비: 10만원(교재비 1만원 별도)
미사, 필기, 세면도구 지참

울산대리구 (052)244-7014 울산 영성의 집

- 울산 기도회(성령 강림의 밤)
· 6.8(목) 20:00~23:00 울산 영성의 집
강사: 이병주 신부

부산교회사연구소 제95회 학술연구발표회

· 6.10(토) 14:00 · 가톨릭센터 3층 교육실
문의: 462-1784
- 삼덕당 여성 청년과 신앙공동체: 김정숙(영남대)
- 무명자 윤기의 천주학 인식과 대응 양상
: 조지형(인천가톨릭대)

해양사목 외국선박 방문 자원봉사자 모집

· 매주 화, 금요일 14:00~17:00 / 문의: 469-7658
조건: 외국어 회화 가능자(영어, 중국어, 러시아어)

**지속적인 성체조배
회원 일일 대 피정**

주제: 진보팔단과 성체성사
강사: 권지호 신부(울산대리구장)

일 시: 6월 12일(월) 08:30~17:00
장 소: 주교좌 남침성당 대성전

미사: 강사 신부, 지도신부단 공동집전
대상: 전신자
문의: 466-2290(교구 성체조배회)

<p>(주) 씨피여행사 1.8/15 스페인일주 포르투갈 루르드 14일(루르드, 파티마, 바르셀로나/425만원) 2.9/10 동유럽 성지순례 13일 395만원(독일, 오스트리아, 헝가리, 폴란드, 체코) 010-3837-6434 국내선 항공 포함</p>	<p>나가사키 성지순례 대마도 · 일본 010-8511-2442, 253-5887 발해투어 www.valhae.co.kr 황 백 현(프란치스코)</p>	<p>결혼예복, 예단, 천연염색, 한복대여 협성주단·한복 강영숙(헬레나) 이용복(안드레아) 부산진시장 1층 주단부 269~271호 (7호문 안쪽) 646-1123 010-3594-2137</p>	<p>전립선, 성기능, 요실금, 결석, 남성수술 스마일정경우비뇨기과 정 경 우 (시몬) 진 동아대병원 비뇨기과 과장/주임교수 신세계백화점 맞은편 센텀타워메디칼 2층 744-8181 www.bmu.co.kr 상담 010-5616-8600</p>	<p>서울성형외과 전국적인 체인망을 갖춘 국내 최대의 성형외과 그룹 원장 성형외과 전문의 박정형(T.아퀴나스) http://seoulps.co.kr 818-3131 롯데백화점 부산본점 후문 앞</p>
<p>모니카주단·한복 혼수예단, 결혼예복 전문 황 위 식(레오) 김 필 분(모니카) 645-5127, 010-3553-5127 부산진시장 1층 주단부 152호(1층 4호문 중간)</p>	<p>국내 성지순례 버스 리무진, 45인승, 25인승 성지순례 코스 상담 환영 결혼식 웨딩 버스 대절 미래고속관광(주) 055-333-6300, 010-9809-6300</p>	<p>혼례청 교우 10% DC 전통과 신뢰의 웨딩 명가 SINCE 1990 서구식, 야외, 전통혼례, 실내 야외 촬영 구경, 공공기관, 성당, 교회, 뷔페 예식 전문 서정자(마르타) 807-2025 http://www.honre.com(충렬사 입구)</p>	<p>삼진 커튼 수입커튼, 완제품 커튼, 우드브라이트, 폼비브라이트 이영복(요셉) · 김미현(마리아) 010-8546-2453 부산진시장 1층 11호문 앞</p>	<p>가톨릭신문사 크루즈 성지순례 9/2(토)~9/15(금) 13박 14일 이태리, 그리스, 발칸반도 등 경비: 내측 558만원, 발코니 588만원 02-780-0832, www.cttour.org</p>

6 · 성령 강림 대축일

♣ 9일: 골롬바, 리카르도, 막시미아노, 빈첸시오, 에프렘, 율리아노, 펠라지아, 펠리치아노, 프리모

생활성가팀 주사위 제3회 찬양Concert

지금 그리고 여기(hic et nunc) - II
· 6.4(일) 16:00 · 양정성당 성전
문의 : 010-3483-0330

가톨릭센터 사무실 임대(7, 8층)

용도 : 사무실(7층 20평, 8층 14평)
문의 : 462-1870(행정실)

제84차 부산선택주말

· 6.23(금)~25(일) · 성분도 은혜의 집(광안리)
대상 : 40세 이하의 청년, 비신자 환영
참가비 : 10만원 / 접수 : 6.13(화)까지
문의 : 010-8628-2313, cafe.daum.net/pusanchoice

군중후원회 자녀입대자 등록

내용 : 성명(본당, 세례명), 부모님 전화번호, 부대주소(자세히), 제대일 / 활동 : 위문품, 군생활 관련 문의
접수 : 751-3610(부산), (052)274-3608(울산)

부산가톨릭대학교 평생교육원

2017학년도 여름학기 수강생 모집

[꽃예술전문가과정] 기초생활꽃장식, 웨스턴용
용2, 병화, 현대꽃예술(프레임과 꽃), 동양꽃예술
(입화, 생화), 꽃과 스케치, 독일PFD Florist, 원예
테라피, 프레스플라워, 프리저브드플라워
[전문능력과 자격증 과정] 노인체육지도사, 동화
구연과 손유희 지도사, 리본아트코디네이터, 미술
심리상담사, 보타니컬 아트 자격증반(초급), 색채
심리상담사

[문화·교양과정] 내 손주 돌봄 아동 놀이 과정,
시(詩)작법, 심리놀이가 함께하는 부모교육, 알로
하 우쿨렐레 교실, 전례와 리본예술, 캘리그래피,
필라테스

개강 : 7.3(월)부터 과정별 해당요일
접수 : 6.1(목)~28(수)
문의 : 510-0952~3/edu.cup.ac.kr

교육 · 모집 · 기타

묵상 관광지도 피정과 미사

· 6.8(목) 14:00 · 가톨릭센터 3층 / 무료
문의 : 010-3332-8789(가르멜동정녀회)

선종 사제를 위하여 기도합니다

2013.6.10. 이경우(가브리엘) 신부님

삼위일체수녀회 가족회 연피정

· 6.8(목) 09:30~16:00 · 삼위일체 수녀원

삼위일체 대축일 미사

· 6.10(토) 18:00 · 삼위일체 수녀원
문의 : 463-7660

성바오로수도회 협력자 모임

· 6.8(목) 14:00 · 부산본원(오류대)
문의 : 010-2059-6260(백기태 신부)

티없으신마리아성심수녀회 후원회 미사

· 6.8(목) 14:00 · 푸른군대 경당
문의 : 634-4820, 636-4819

예수성심전교수녀회 젊은이 무료피정

· 6.10(토) 14:00~11(일) 13:00 · 부산 본원
주제 : 내 삶을 변화시키는 치유 -영아기
문의 : 010-8300-3105

성심영성센터 치유와 성장을 위한 심리상담

대상 : 청소년, 성인, 부부(비신자 포함)
내용 : 성격, 정신건강, 진로탐색, 내적성장 등
상담사 : 홍영미 수녀(심리학박사, 가톨릭상담사 1급)
상담 : 수~토 10:00~17:00 / 문의 : 581-3114

삼성산성지 6월 무료치유대피정

· 6.9(금) 18:00~11(일) 15:00
문의 : 010-7375-4600 / 09:00 서면 출발

한티순교성지 피정(산책기도)

· 6.19(월), 8.21(월), 9.18(월), 10.16(월)
지도 : 김형수 신부(한티피정의집 부관장)
주제 : 쉬는 하루 / 문의 : (054)975-5151

성경 거룩한 독서 피정

· 6.10~11, 6.17~18, 6.24~25, 7.1~2, 7.15~16,
7.22~23, 7.29~30, 8.5~6, 8.12~13, 8.26~27,
9.23~24, 10.7~8, 10.14~15, 10.21~22, 10.28~
29, 11.25~26, 12.9~10, 12.16~17, 12.23~24,
12.30~31 토 14:00~일 16:00 / 피정비 : 5만원
· 경남 고성 올리베타노 성베네딕도 수도원
강의 : 유덕현 신부 / 문의 : 010-2816-1986

수도회 성소 모임 및 피정	일시	장소	문의
한국외방선교수녀회	6.10(토), 11(일) 14:00	부산 부곡동 본원	010-9319-1690
선한목자예수수녀회	6.10(토) 청년, 11(일) 청소년	서울 길음동 본원	010-9900-5811
한국순교복자뺨마수녀회	6.11(일) 14:00	부산 본원	010-9113-4997

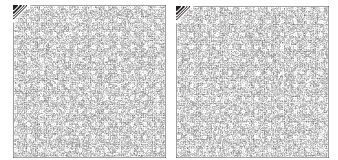

시각장애인을
위한 음성변환용
바코드입니다.

마그마 힐링 열린강좌

· 6.27(화) 13:00~15:00 · 대연성당 신관교육관 강당
주제 : 만다라를 통한 나의 무의식 통합해가기
강사 : 김영옥(만다라미술심리연구원장)
강좌비 : 3만원(신한은행 110-378-859695
김영옥 마그마술) / 문의 : (02)736-1706
신청 : 노들담수녀회 담당수녀 010-9230-1928

성심수녀회 예수마음배움터 프로그램

문의 : (031)946-2337~8, www.jesumaum.org
예수마음기도 영성수련 : 6.9~11, 7.7~9 시작 17:30
6.12~16, 6.12~20, 7.10~14, 7.10~18 시작 14:00
이나시오 영성수련 : 6.12(월)~16(금) 시작 14:00
내적여정 에니어그램(기본1,2과정)
: 6.8(목)~10(토) 시작 15:00

제주 성 이시돌 자연피정

· 6.13~16, 6.19~21, 7.1~3, 7.19~22, 7.25
~27, 7.30~8.1 / 내용 : 올레, 미사, 기도, 강의
대상 : 개인, 가족, 분당, 단체 등
문의 : (064)796-9181(성이시돌피정의집)

제주 면형의집 피정(한국순교복자수도회)

수도회수사들과 함께 제주성지 · 역사 · 평화순례
미사(성무일도), 나눔, 올레길 · 오름트레킹
· 6.18~20, 7.22~24, 7.28~30, 8.1~3,
8.5~7, 8.9~11, 8.13~16
문의 : (064)756-6009, (02)773-1463

프란치스코회 40차 이스라엘 순례

· 7.15(토)~23(일) / 문의 : www.terrasanta.kr
010-5607-2046(이스라엘성지한국대표부)

배상섭 신부와 함께 하는 성지순례

· 7.26(수)~8.7(월) · 서유럽 / 465만원
(이태리 일주, 루르드, 파리, 디낭, 바티, 독일)
독일항공, 부산 출발 / 문의 : 010-3837-6434

인간존중 · 생명사랑 정신을 구현하는
부산가톨릭대학교 학과 안내
21세기의 화두, 환경전문가를 양성하는
환경공학과
www.cup.ac.kr

건강보험심사평가원 대장암 수술
적정성 평가 4년 연속 1등급 획득
소화기내과, 외과, : 전문인력,
영상의학과, 병리과 등 : 검사, 수술, 항암,
우수한 협진 : 방사선치료 등 우수
부산가톨릭의료원
메리블병원 문의 : 461-2201~4

가톨릭선학 복음 문화 나눔
행복한 세상
2017 민중미술 소장작품전
가야하네!
일시. 6/9(금)~7/9(일) 10:00~18:00(월요일 휴관)
장소. 가톨릭센터 대청갤러리 (주관 : 가톨릭센터, 민주공회)
내용 : 부산산민주항쟁기념사업회 소장 16여 점 전시
문의 : 462-1870 / www.bccenter.or.kr

'옥에 티'를 찾습니다! 주보에서 오 · 탈자를 발견하시면 우편이나 팩스(629-8756), 이메일로 알려 주십시오. 추첨을 통해 소정의 선물을 보내드립니다.

<p>- 국가 공인 1급 조율사 직영점 - 야마하중고피아노직수입 삼익영창그랜드피아노판매 중고 피아노 사고 팝니다 조태상(클라로) · 이정미(노엘라) 851-4545, 010-3597-4641</p>	<p>토플전문 학원 (유학준비) 해운대신시가지(장산역 3번) 010-3206-0609</p>	<p>매매 · 교환 · 위탁 · 폐차 · 각종보험 각종 차량 구입 및 등록 대행, 정비 상담 일산자동차매상사 대표 조남철(네베오) 010-3573-8797 르노삼성자동차 신차의 모든것 (SM6, SM세리즈, QM세리즈) 조정연(엘리아) 010-9333-4784</p>	<p>성형수술, 레이저시술, 피부과 진료 오두중성형외과 성형외과 전문의 : 오두중(요한) 805-0200 카톡상담 ID : 오두중성형외과 서면 주디스태화 맞은편 우리은행 5층</p>	<p>(주)석경 전문건설면허법인 주거, 상업, 인테리어 전문업체 의료, 업무공간 심 채 영(배가), 박 승 국(라자로) 해운대구 중동 동일아파트상가 105호 744-1217 www.seokkyung.com</p>
<p>50년 전통 명신당 목주반지, 귀금속 예뵌도매 전문 반광옥(바오로) 김영란(제노베파) 646-7885 010-3599-7885 부산은행 빌딩점 맞은편</p>	<p>이삿집은 우리트렌스로 582-1414 582-8555 010-4042-8662 대표 : 변성만(요한) · 권명숙(로사리아)</p>	<p>재활전문 수요양병원 재활 · 작업치료의 명품 병원 보건복지부 지정 인증의료기관 입원상담. 750-7000, 7080 오 세 문(베드로)</p>	<p>라파엘여행사 8/31 크로아티아, 발칸 10일 359만원 9/11, 18 크로아티아, 발칸 11일 359만원 9/11 성모님 발원지 13일 389만원 9/11 이스라엘, 이태리 12일 395만원 성지순례 (02)778-8565</p>	<p>독일보청기 독일, 미국, 스위스 수입디지털보청기 맞춤형 당일 제작, 즉시 수리 김 무 나 (글라라) * 교우 특별 할인 * 803-5588, 1871 서면 지하철도 4, 6번 출구(1층, 빨간색 간판)</p>