

## 연중 제23주일

**제1독서** 에제키엘 예언서 33, 7~9

**화답송** 시편 95(94), 1~2, 6~7, 11, 13, 17~19 (© 7과 8)

◎ 오늘 주님 목소리에 귀를 기울여라. 너희 마음을 무디게 하지 마라.



1. 어서와 주님께 노래 부르세. 구원의 바위 앞에 환성 올리세. 감사하며 그분 앞에 나아가세. 노래하며 그분께 환성 올리세. ◎
2. 어서와 엎드려 경배드리세. 우리를 내신 주님 앞에 무릎 꿇으세. 그분은 우리의 하느님, 우리는 그분 목장의 백성, 그분 손이 이끄시는 양 떼로세. ◎
3. 오늘 너희는 주님 목소리에 귀를 기울여라. “므리바에서처럼, 마싸의 그날 광야에서처럼, 너희 마음을 무디게 하지 마라. 거기에서 너희 조상들은 나를 시험하였고, 내가 한 일을 보고서도 나를 떠보았다.” ◎

**제2독서** 로마서 13, 8~10

**복음환호송** 2코린 5, 19 참조

◎ 알렐루야.

하느님이 그리스도 안에서 세상을 당신과 화해하게 하시고, 우리에게 화해의 말씀을 맡기셨네. ◎

**복음** 마태오 18, 15~20

**영성체송** 시편 42(41), 2~3

사슴이 시냇물을 그리워하듯, 하느님, 제 영혼이 당신을 그리나이다. 제 영혼이 하느님을, 생명의 하느님을 목말라하나이다.



그림 : 최창임 프란치스코(부산가톨릭미술인회)



# 형제가 죄를 지으면

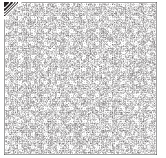

오늘 복음에 나오는 예수님의 말씀을 요약해서 정리해보면 이렇습니다.

“네 형제가 너에게 죄를 짓거든, 단둘이 만나 타일려라.  
네 말을 듣지 않거든, 한 사람이나 두 사람을 더 데리고 가거라. 그들의 말도 들으려고 하지 않거든, 교회에 알리고  
교회의 말도 들으려고 하지 않거든, 다른 민족이나 세리처럼 여거라.”

예수님의 이 말씀을 그대로 실천한다는 것은 현실적으로 매우 성가시게 느껴집니다.

그러나 바로 그 부분이 핵심입니다.

예수님께서 이렇게 복잡한 단계를 말씀하시는 이유는 쉽게 속단하고 결론을 내어버리려는 우리들

에게 그렇게 하지 말라고 말씀하시는 것입니다.

이것은 오늘 복음 말씀 앞에 나오는 마태오 18장 10~14절의 내용과 연결해서 보면 주님의 뜻이 더 뚜렷이 나타납니다.

작은 이들을 업신여기지 마라는 내용을 말씀하시고, 길을 잃지 않은 아흔아홉 마리보다 되찾은 한 마리 양 때문에 더 기뻐한다는 이야기에 이어지는 것이 오늘의 복음 내용입니다.

미움이 아니라 ‘사람을 살리려는 마음’으로 하는 데까지 해 보라는 것이 아버지의 뜻이며 우리에게 바라시는 것입니다.

또 오늘 제1독서의 말씀, “나는 너를 이스라엘 집안의 파수꾼으로 세웠다.”(예제 33, 7)는 말씀과 연관해

서 생각해 보면, 사람을 살리기를 원하시는 아버지의 이런 태도를 우리가 실천하며 신앙이 없는 다른 사람들에게 본을 보여야 하는 파수꾼의 사명이 우리에게 있음도 알게 됩니다.

예수님께서 말씀하신 마지막 단계, “다른 민족이나 세리처럼 여기라.”는 말씀은 ‘너는 이제 상관하지 마라. 더 이상 네 책임이 아니다.’라는 뜻이라고 생각합니다. 그러니 우리가 할 일은 단죄가 아니라 ‘마음을 모아 청하면 이루어 주실 것’이라는 말씀을 실천하는 것입니다.

박경빈  
알렉시오 신부  
부산가톨릭대학교  
신학대학 교수



## 지금까지

### 눈은 마음이라지

거울을 봅니다.  
눈곱은 끼지 않았는지.  
치아에 이물질은 없는지.  
거울을 봅니다.  
옷매무새는 괜찮은지,  
화장이 뜨지는 않았는지.  
거울 앞에서 눈가의 주름은 세밀하게 보면서  
정작 눈동자는 보지 않았습니다.  
이제야 궁금합니다.  
눈동자가 여전히 빛나는지, 주름만큼 눈동자도 깊어졌는지,  
나의 눈동자는 지금 무엇을 보고 있는지.

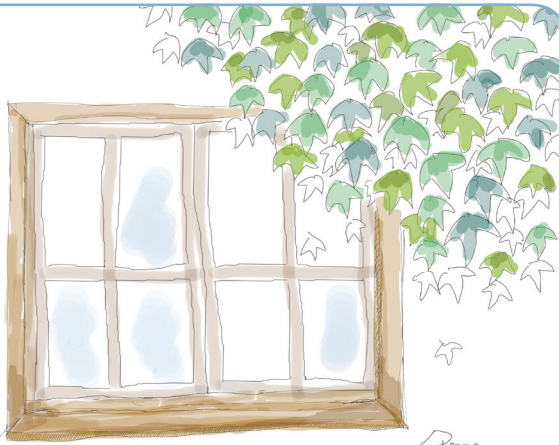

글·그림 :  
이영 아녜스 수필가

cpbc 부산가톨릭평화방송  
Busan Catholic Peace Broadcasting Corporation

부산 FM 101.1 MHz    울산 FM 94.3 MHz    녹산 FM 101.5 MHz

오늘의 강론 월~토 06:50

9.11(월)~12(화)  
박경빈 신부(부산가톨릭대학교 신학대학 교수)

9.13(수)~16(토)  
전재현 신부(사직대건성당 부주임)

신부들의 수다    문자참여 #2340

9.16(토) 13:00~14:00  
진행 : 홍영택 신부(안락 부주임), 김병희 신부(호계 보좌), 김수환 신부(청소년사목국 차장)

베리어프리 영화콘서트  
“소리풍경”

일시 : 9.26(화) 15:00~17:30  
장소 : 가톨릭센터 소극장 (무료상영)  
1부 - 사전공연  
2부 - 영화상영 '사랑하기 때문에' (2017, 출연 : 차태현, 김유정, 서현진)



## 살충제와 원전, 그리고 원죄

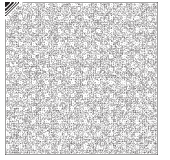

이 영 훈 알렉산델 신부

살충제 달걀 파동으로 먹거리에 대한 불안감이 사회 전반에 걸쳐 확산되고 있는 가운데, 또 하나의 뉴스가 우리 모두를 놀라게 하였습니다. 친환경 사육장 달걀과 닭에서도 살충제 성분이 발견되었다는 소식, 그 살충제가 맹독이라 40년 전부터 사용이 금지된 ‘DDT’ 라는 사실이었습니다. 약 40년 전 ‘과수원’이 있을 때 사용했던 ‘DDT’가 아직까지도 사라지지 않았던 겁니다. 아무리 좋은 환경과 선의의 노력에도 불구하고 이미 오염된 땅에서는 아무런 소용이 없었습니다. 인간 행위가 재앙으로 되돌아온 것입니다. 죄에 대한 벌이라 할까요?

우리 교구에는 가동 준비 단계에 있는 것을 포함하면 총 7개의 원전이 있습니다. 여기에 최근 논쟁 중인 신고리 5, 6호기의 공사가 계속 진행된다면, 모두 9개의 원전(2017년 기준 27개 중)을 가지게 됩니다. 그런데 방사능의 치명적인 위험성으로 볼 때, 최고 수준의 관리와 안

전성이 보장되어야 함에도 불구하고, 끊임없는 원전 관련 비리와 불량 부속품 사용, 그리고 크고 작은 사고 발생은 불안감을 더욱 가중시키고 있습니다. 그러나 문제는 이것만이 아닙니다. 영구 정지된 원전을 폐쇄한다 하더라도, “처리가 불가능한 영구적 쓰레기”(핵기술과 교회의 가르침, 105항)인 ‘핵폐기물’을 과연 안전하게 관리할 수 있을지가 문제입니다. DDT의 독성에도 불안해하는데, 만에 하나 사고가 발생한다면 도저히 가늠할 수도 없는 시간 동안 방사능 공포를 어떻게 감내할 수 있을지... 회복 불능의 생태계를 미래 세대에게 감당하지 못할 짐으로 떠맡기는 것은 아닌지... 우리 때에는 부디 터지지 않기를 기도하며 수백, 수천 년 동안 ‘폭탄 돌리기’를 하고 있는 것은 아닌지...

2013년 한국천주교회는 『핵기술과 교회의 가르침 - 핵발전에 대한 한국 천주교회의 성찰』을 통해 ‘핵’은 “생명권과 환경권을 심각하게 훼손

손하거나 그에 반함으로써 그리스도교 신앙의 출발이며 완성인 하느님의 창조 역사와 구원 역사를 부정한다.”(122항)며 ‘탈핵’을 교회 가르침으로 공식화하였습니다. 그 이전에도 그러했지만, 교회는 이 가르침에 따라 끊임없이 노후화된 원전 폐쇄와 원전 건설 중지, 그리고 에너지 정책에 대한 전환을 요구하였습니다.

교회는 인간 죽음이 아담이 지은 죄, ‘원죄’에서 시작되었다고 가르칩니다. 인간 이성의 한계와 탐욕의 산물인 DDT는 ‘원죄’가 되어 지금 우리에게 크나큰 충격과 불안감을 주고 있습니다. 그렇다면 원전과 핵폐기물, 그리고 수백, 수천 년 동안 사라지질 않을 방사능은 어떠할까요? 미래 세대에게 ‘공포-죽음’이 될 수 있는 ‘원죄’를 우리가 짓고 있는 것은 아닐까요? 원죄는 아담의 탐욕과 함께, ‘자기행동에 대한 책임 회피’에서 시작되었음을 우리는 잊지 말아야 합니다.

■ 노동사목 free6403@hanmail.net



### 본당을 위한 제언(2) - 공유

지금 현재 각 본당의 제반 구조는 선교에 있어서 자신감이 있던 시절, 그리고 많은 교우들이 신앙생활을 하던 시절, 그래서 많은 인적-물적 자산이 필요하던 시절에 확보되고 확충되었던 것들이다. 물론 아직 어떤 본당에서는 이런 인적-물적 자산들이 여전히 필요하고, 어떤 곳에서는 아직 불충분한 곳도 있다. 그러나 어설피게나마 미래를 예측해 보면 선교나 신앙의 열심함이 획기적으로 달라질 전망을 하기는 어렵다. 성령께서 우리를 어떤 식으로 이끌어 가실지는 아무도 예상할 수 없지만 그렇다. 한편으로 쇠신을 통해 새로운 미래를 만들어 가려는 노력도 해야겠지만 현상에 적응하려는 노력도 함께 이루어져야 한다고 생각한다.

그래서 각 본당이 스스로를 향해 사용하던 인적-물적 자산을 본당 간에 공유하는 시스템을 제안해 보고자 한다. 앞으로 주일 학교를 단독으로 운영하기 어려워지는 본당들도 생겨날 것이다.

이미 그런 어려움에 처한 본당들이 많다. 많은 고민과 시행착오도 뒤따르겠지만 우선적인 공유의 시도가 시급한 부분이다. 본당의 수도자들 역시 본당별 지원을 꾸리기보다 지역별 지원을 꾸리는 방안도 가능한 공유의 형태가 되리라 본다. 각 신심단체도 각 본당이 모든 신심단체를 다 꾸리기보다는 특정 본당이 특정 신심단체의 거점본당이 되는 것도 시도해 볼 가치가 있다고 생각한다. 물론 이 모두는 다소 거친 예견을 포함하고 있는 것이 사실이다.

대개 신앙생활의 공동체성은 본당의 벽을 잘 넘지 못한다. ‘타본당’이라는 단어에서 ‘배타적’이라는 느낌을 읽지 않을 수 없다. 이런 정서 아래에서 공유의 개념은 쉽지 않을 수도 있다. 각 본당이 지닌 자신의 본당에 대한 자부심이 오히려 걸림돌이 될 수도 있다. 그럼에도 이런저런 시도들은 여전히 유의미하다. 미래의 본당에 대한 비전은 어느 누구도 현재 시점에서 확정할 수는 없지만 이런저런 시도들은 우리에게 좋은 영감을 허락해 줄 것이다. 현재는 그 어느 시대보다 새로운 영감이 필요한 시기이다. ■ 김상호 신부(신선성당 주임) airjazz@hanmail.net



## 스무 살의 꿈

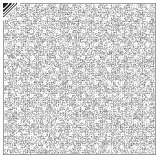

미은(20세, 가명) 씨는 세상 사람들의 조롱과 눈치를 보면서 살아왔습니다. 부모의 외도로 세상에 태어났기 때문입니다.

미은 씨는 태어나서 친모의 집에서 성장했으나 초등학교 때 계부가 암으로 사망하고, 친모는 중학교 때 교통사고로 사망하였습니다. 슬픔도 잠시, 믿고 의지했던 언니와 이모들은 친모의 사망보험금 일부인 200만 원을 미은 씨에게 주며 더 이상 연락을 하지 말라고 했습니다.

결국 갈 데가 없는 미은 씨는 친부의 집으로 들어갔으나 친부 집에서의 삶은 고통의 연속이었습니다.

친부의 무관심과 계모의 온갖 구박, 심지어 이복오빠에게 지속적으로 성추행까지 당하였으나 친부와 계모의 회유와 협박으로 남들에게 말하지도 못하고 살아오다 고등학교를 졸업하자마자 무작정 집을 나왔습니다.

그러나 이제 갓 고등학교를 졸업한 어린 여자 혼자 세상을 사는 것

은 생각보다 녹록지 않았습니다. 세상물정에 어두운 미은 씨는 크고 작은 사기를 당했고, 밤낮없이 아르바이트를 해도 생활고에 시달리는 것은 마찬가지였습니다.

미은 씨는 돈을 절약하기 위해 전기와 가스는 거의 사용하지 않았고, 식사도 야간에 아르바이트를 하면서 먹는 한 끼가 전부였습니다. 그러다 보니 영양 부족으로 위경련, 대상포진 등 잦은 질병을 앓았지만 병원 치료는 꿈도 꾸지 못하고 약국에서 약을 사 먹으면서 아르바이트를 계속해야만 했습니다.

비록 몸이 아프고 삶이 힘들지만 과거 부모의 집에서 살 때 보다는 훨씬 더 행복하다고 느끼고 있습니다.

믿고 의지했던 친모의 가족들로부터 버림받고 세상 사람들의 색안경 속에서 벗어나기 위해 그리고 자신처럼 어려운 상황에 처해 있는 사람들을 돕기 위해 미은씨는 '사회복지사' 라는 꿈과 희망을 가지고 대학입시를 준비하고 있습니다.

그러나 그 혼한 입시학원이나 인터넷 강의조차 들을 수 없는 미은 씨는 점점 한계에 부딪히고 있습니다. 대학입시에만 전념해도 모자라는 상황에서 월세 40만 원과 생활비, 교재 구입비를 벌기 위해 야간 아르바이트를 해야만 하기 때문입니다.

얼마 전 미은 씨는 친부가 지어준 이름을 버리고 새 이름으로 자신의 인생을 새롭게 시작하기 위해 개명 신청을 하였습니다.

미은 씨는 고통의 굴레를 벗어 던지고 자신이 직접 설계하고 있는 '새로운 인생' 을 한 걸음씩 준비하고 있습니다. 이제 갓 스무 살인 미은 씨가 새하얀 도화지에 자신의 삶을 잘 그릴 수 있도록 많은 기도와 격려 부탁드립니다.

■ 사회사목국(051-516-0815)

### 도움 주실 분

신협 131-016-582122

부산은행 101-2017-0218-01

예금주 : 천주교 부산교구



노아는 방주에 날짐승과 들짐승을 쌍 맞추어 태웠는데, 바다의 고기 이야기는 없습니다. 어떻게 되었나요? 홍수에 다 죽었다면 다시 번성할 수 없었을 텐데... 궁금합니다.

언젠가 저도 공룡은 덩치가 너무 커서 '방주에 들어가지 못하고 멸종을 했나' 라는 엉뚱한 생각을 했던 기억이 납니다.<sup>1)</sup> 성경은 주님의 사랑과 자비와 주님의 애뜻하심과 아픔까지 웃음이 느끼게 하는 하느님의 '말씀'입니다. 이러한 주님의 진심을 알면 단단한 믿음과 흔들리지 않는 희망과 사랑을 살아낼 수 있는데요. 성경이 과학적이고 체계적이며 학문적인 서적이 아니기에 인간의 논리로 따질 때 허술한 구석이 한두 군데가 아닙니다. 때문에 허구라고 주장하는 학자들이 난무한 실정입니다. 노아의 이야기에서는 '이해되지 않는 하느님의 뜻' 에도 묵묵히 순명했던 노아의 모범적 신

앙에 집중하는 것이 옳습니다. 따지지 않고 모든 것에 의탁하는 믿음이야말로 '생명의 길' 에 들어서는 비결임을 알려 주고 있으니깐요. 성경의 한 구절 한 구절에 얽매어 걸려 넘어지기보다 계속 무조건 더 열심히 읽도록 하세요. 성경 읽기는 주님의 마음을 깨닫는 날아갈 듯한 기쁨을 선물 받는 아름다운 봉헌입니다. 마침내 그날, 우리는 모든 것을 속 시원히 알게 될 테니 너무 궁금해하지 마시대! "내가 지금은 부분적으로 알지만 그때에는 하느님께서 나를 온전히 아시듯, 나도 온전히 알게 될 것입니다." (코린 13, 12)

■ 장재봉 신부(선교사목국장) gajbong@hanmail.net

## 김범우순교자성지, 교육관 및 피정의 집 축복식

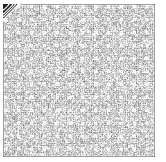

한국의 첫 순교자이며 우리 교구 첫 신자, 하느님의 종 김범우 토마스를 기념하는 ‘김범우순교자성지 (담당 : 한건 신부) 교육관 및 피정의 집’이 최근 완공되었다. 축복식은 오는 9월 14일(목) 11:00 황철수 주교의 주례로 거행될 예정이다. 특히 이날은 김범우 순교 230주년

기일이라 의미가 더 깊다. 한건 신부는 “많은 교우들과 순례자들의 도움으로 교육관 및 피정의 집이 건립될 수 있었다.”며 “시복 청원 중인 김범우 토마스가 하루빨리 시복이 될 수 있도록 많은 기도와 관심을

가져주길 바란다.”고 말했다.

주소 : 경남 밀양시 삼랑진읍 사기점길 50-100 김범우순교자성지



지난 9월 4일(월) 교구청 5층 강당에서 ‘여성 단체장 및 상담 봉사자 교육’이 신자 230여 명이 참석한 가운데 있었다. 이날 부산가톨릭

평화방송 총괄국장 윤기성 신부의 특강(주제 : 복음의 기쁨), 레크리에이션, 파견미사 순으로 진행되었다. 윤기성 신부는 “예수

님과 만남을 통해 누리는 기쁨을 나눔으로써 기쁨의 교회 공동체를 만들어 가자.”고 말했다.

여성연합회(지도 : 장재봉 신부, 회장 : 남영자 마리아) 주관



대전성당(주임 : 차성현 신부, 회장 : 박재수 로마노)은 지난 8월 27일(일) 교중 미사 중에 ‘믿음으로! 희망으로! 사랑으로! 죽기전에! 선교하자’라는 슬로건 아래 선교 선포식을 개최했다.

### 방어진성당, 지역주민과 함께 하는 일일 호프



8월 26일(토)  
주임 : 오창일 신부, 회장 : 고정환 안드레아



제15기 레지오 마리아 학교, 운영위원 연수  
8월 26일(토)~27일(일) 대마도  
지도 : 장재봉 신부, 단장 : 박용혁 가롤로

### 중고등부 체육대회



2지구 9월 3일(일) 마리아수녀회 운동장



우정성당, 예비신자 피정  
8월 27일(일) 오윤대순교자성지, 신학대학  
주임 : 백성환 신부, 회장 : 이명환 안드레아



10지구 9월 3일(일) 장유초등학교

### 에신 월 모임

· 9.10(일) 13:30 · 신학대학  
문의: 629-8760(성소구)

### 성소자를 위한 기도모임 9월 행사

· 9.22(금) 08:30 교구청 출발, 08:30 월평성당 출발  
· 대구대학교 한티 성지 / 미사 있음  
준비물: 미사준비 및 편한 복장과 신발  
문의: 629-8760(성소구)

### 9월 울산대리구 혼인 강좌 안내

· 9.24(일) 14:00~17:50 · 울산대리구청 3층  
참가비: 1쌍 4만원(선착순 30쌍) / 혼인강좌 교육부  
사전 접수: (052)201-6505(당일 접수 받지 않음)

### 제4기 성모어머니학교

· 10.19~11.16 매주 목 10:00~15:00(총 5주 과정)  
· 교구청 5층 강당  
접수: 8.16(수)~9.30(토), 선착순 49명  
대상: 자녀를 둔 어머니(종교 무관)  
문의: 010-2202-0470, 010-8822-1993

### 제9기 성요셉아버지학교

· 10.21~11.18 매주 토 15:00~21:00(총 5주 과정)  
· 부곡동 한국의방선교수녀회 강당  
접수: 8.16(수)~9.30(토), 선착순 49명  
대상: 자녀를 둔 아버지(종교 무관)  
문의: 010-6408-6111, 010-3460-0696

### 가야성당 9월 성령치유대피정

· 9.12(화) 12:30~17:00  
· 가야성당(지하철 2호선 동의대역 7번 출구)  
강사: 윤영수 형제(성령체신협의회 회장), 이병주  
신부(미사, 안수, 고해성사) / 문의: 010-6679-5345

### 성가정성당 은혜의 밤

· 9.13(수) 18:30 / 강사: 장훈철 신부  
주제: 사람은 사랑하고 주님은 믿으십시오!  
문의: 704-7722, 010-6657-6990

### 수정마을성당 은혜의 밤

· 9.21(목) 19:00 미사 시작  
주제: 여러분은 그리스도 예수님을 주님으로 받아  
들었으니 그 분 안에서 살아가십시오.  
강사: 이미숙 수녀 / 문의: 337-9445

부산교구 News & Focus 유튜브 방송

**가톨릭라이프부산**

www.catholicbusan.or.kr

▶ 모바일에서도 보실 수 있습니다.  
▶ 교구 홈페이지 메인 화면에서 최신 방송을 바로 보실  
수 있습니다.(알림과 소식 - 가톨릭라이프부산)

### 오순절평화희마을 후원회 미사

부산: 9.11(월) 11:00 남천성당  
문의: 782-0765

### 빈민사목 후원미사

· 9.11(월) 10:00 · 문현성당  
주례: 윤희동 신부 / 문의: 467-1045

### 빈민사목 반송 빛둘레 나눔가게

의류, 신발, 수건, 치약, 샴푸, 린스, 가방 등  
문의: 542-0242, 467-1045, 010-2886-6467

### Arca 청년성서모임 15주년 기념 미사

울산: 9.11(월) 20:00 울산병영순교성지성당  
부산: 9.13(수) 20:00 초량 성서교육원  
주례: 김정완 신부(부산), 이주홍 신부(울산)  
문의: 469-0761, cafe.daum.net/psbiblefamily

### 정의평화위원회 아름다운 세상을 여는 미사

부산: 9.11(월) 19:30 가톨릭센터 소극장  
울산: 9.25(일) 19:30 아음성당 성전  
주제: 사드 배치의 진실과 한반도 평화  
강사: 교연대(평화통일연구소 상임연구위원)  
문의: 465-9508(정의평화위원회) / 무료강의와 미사

### 성령봉사회 (055)382-9465 영성의 집

- 교구 철야기도회
- 9.15(금) 22:30~다음날 04:00
- 젊은이 성령기도
- 9.11(월) 19:30 전포성당
- 9.13(수) 20:00 울산대리구 별관
- 성모님과 함께하는 100단 묵주기도
- 9.11(월) 11:00 (안수/점심제공)
- (버스안내카드 참조)
- 수요치유기도회
- 9.13(수) 11:00 / 점심 제공
- (버스안내카드 참조)
- 28기 성령묵상회 심화과정 2단계 1차 교육
- 9.17(일) 10:00~16:00
- 회비: 1만원 / 미사, 필기도구 지참
- 울산대리구 (052)244-7014 울산 영성의 집**
- 울산 기도회
- 9.14(목) 20:00~23:00
- 강사: 서원익 신부(예수성심전교회)
- 100단 묵주기도(미사, 안수) / 점심 제공
- 9.18(일) 09:00~17:00 울산 영성의 집

### 제16차 치유 대피정

일시: 9.22(금) 22:30~23(토) 16:00  
철야기도회 일정 포함(철야버스 통일은행)  
준비물: 세면, 필기, 미사도구 준비(참가비 없음)  
접수 및 문의: 영성의 집 (055)382-9465~6

### 교정사목회 후원회 미사

부산: 9.12(화) 14:00 가톨릭센터 경당  
울산: 9.30(토) 10:00 옥동성당  
문의: 441-7729

### 부산교회사연구소 순교자 현양 미사

· 9.16(토) 11:00 · 가톨릭센터 경당  
주례: 순교자현양위원회사제단 / 문의: 462-1784

### 부산 마리아사제운동 체나콜로 기도 및 월미사

· 9.19(화) 14:00 / 지도: 윤명기 신부  
· 가야성당 / 문의: 010-8879-2376(회장)

### 노동사목 도시 강좌

"건강하게 일하고 즐겁게 배우자!"  
· 9.14(목) 19:00 · 가톨릭센터 5층  
주제: 말하기 - 공감과 소통의 기본  
문의: 441-6403(가톨릭노동상담소)

### 오론대순교자성지 수험생을 위한 54일 기도

· 9.23(토)~11.15(수) 매일 11:00 미사 후 기도  
(9.22(금) 12:00 54일 기도 준비모임)  
문의: 515-0030

### 부산성모병원 편의시설 임대사업자 모집

지하 1층 신라명과 전용면적: 42m²(상호 변경가능)  
계약기간: 협의 / 임대조건: 보증금 2억,  
월세 50만원(입찰 최저가) - 부가세 별도  
입찰자격: 빵집임대 우선, 입찰자 직접 경영,  
전전임대 불가 / 문의: 933-7033(총무팀)

### 평신도선교사회 예비신자 우편 통신교리

대상: 본당 교리반 참석이 힘든 예비신자  
수강신청: 본당 사무실, 가톨릭센터 홈페이지  
(www.bcenter.or.kr), 신학원 카페(cafe.daum.net/catholic-sinhak) / 문의: 462-0334(일~금,  
14:00~17:00), logos1981@daum.net

### 가톨릭심리상담소 행복나눔의전화: 463-7866

상담: 월~금 10:00~16:30(중구 대청동)  
내방상담: 신자, 비신자 및 타종교인(전화 예약)  
청소년 진로 및 심리상담: 토요일 10:00~16:30  
상담사: 조옥진 신부(상담심리학 박사) 및 전문상담사

### 선종사제를 위하여 기도합니다

2013. 9. 15. 정승환(베드로) 신부님

### 부산교구 공원묘지 하늘 공원

† 미사: † 셔틀버스 운행

매주 토요일 09:00 남천동 교구청

오전 11시 3층 경당 10:00 온천장 전철역(1번 출구)

10:30 양산 전철역(2번 출구 건너편)

※ 운영 시간: 09시~17시(연중 무휴)

※ 분양 문의: 관리사무실 Tel. (055)374-8732~3

목주반지 전문 기념  
다양한 예물, 커플링, 패션제품

**서울공예사**

법일동역 12번 출구 중앙 귀금속 115호  
(주)0631-5006, 631-5007  
황인환(가솔로) · 김경자(모니카)

**분도목공소**

제대, 강로대, 장례틀 등  
각종 성구 제작

www.bundwood.kr  
공 장 : 262-1959  
대표번호 : 1544-2391

대청동 (구)미문화원 맞은편

**오민웅 (다미아노)**

정신건강의학과

461-0303

물 새는 곳을 정확히 찾아, 보수

**삼일누수탐지공사**

수도배관, 보일러배관 등 각종 누수  
인터넷 검색어: 삼일누수

전화 : 202-3011  
이 국 영(베드로)

포장이사 전문업체

**성신익스프레스**  
(영구크린 부산지점)

이사와 청소한 한번에 해결해드립니다

242-4222, 1522-4324  
www.ss0924.com

신차, 중고차, 매매, 수출, 할부, 폐차

**동국자동차매매상사**

대표전화: 010-3599-6420

현 중 삼(요셉)

자정거매매 관여 제14호 1단지

**제이스 귀금속**

최신형 패션제품, 예물과 커플링  
목주반지, 납성용, 주얼리 전문매장

633-4549, 634-4539

박정혜(요셉), 손혜경(요세파)

010-8661-3631, 010-3558-3630

법일동역 12번 출구 중앙귀금속상가 125호

갑상선 · 당뇨 · 고혈압 · 골다공증

**김용기 내과**

[중무동 구, 김동수 내과]

원장 김 용 기(T. 아퀴나스)

전 부산의대 약학과 내과전문의 8명

상담 및 예약 245-7100

**거제주단**

주단, 포복, 혼수, 예단 도소매

박대수(야고보), 최복순(데레사)

632-0696  
010-9331-6633

진시장 1층 주단부 318호 1층 8호로 민복 화장실

**동국주단**

부산일보 강소상인 한복  
변 환현(시몬) 최 상희(안나)

(본점) 부산진시장 (지점) 자성대 서문 입구

643-7070, 010-9243-5776

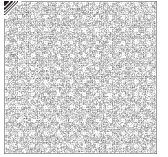

**가톨릭센터 문화공연 아름다운세상 70**  
**김정식 로제 - 歌客 김광석을 노래하다**  
 · 9.22(금) 19:30 · 가톨릭소극장 / 무료 입장  
 생활성가 가수 김정식 로제가 들려주는 대중음악 이야기  
**가톨릭센터 사진교실 가을학기 수강생 모집**  
 초급반 개강 : 10.12(목) 19:00 (매주 목요일)  
 강사 : 최경현(사진작가)  
 과정 : 15회 과정 / 수강료 : 20만원  
**가톨릭센터 사무실 임대(7층)**  
 용도 : 사무실(7층, 20평)  
 문의 : 462-1870(행정실)

**예수회 무료 월례특강 및 미사**  
 · 9.15(금) 14:00~17:00 · 성분도 은혜의 집  
 주제 : 내 과거 역시도 하느님의 계획이었습니다  
 - 탄파를 이끄시는 하느님  
 강사 : 조형식 신부 / 문의 : 010-3245-7900

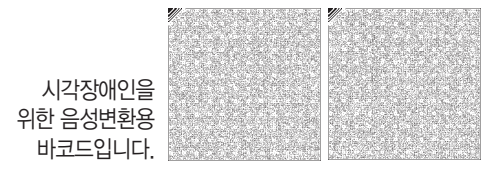

**해외선교후원금 마련 바자회**  
 · 9.16(토) 10:00~18:00 · 부산 본원  
 문의 : 581-3103(예수성심선교수녀회)

**톡톡! 바이블 청년피정(참된 행복)**  
 · 9.13(수) 19:00 / 대상 : 35세 미만 미혼여성  
 · 부산 바오로딸서원 / 문의 : 010-2216-4159

**마음의 선교사 청년MSC 모임**  
 · 매일 넷째 일요일(12월 제외)  
 · 예수성심선교수녀회 부산 본원  
 대상 : 40세 이하 남녀 청년들(미혼/기혼)  
 문의 : 010-4270-3103

**하느님의 자비신심 묵상회(9차)**  
 · 9.16(토)~17(일) · 영성의 집  
 문의 : 010-3847-2796

**천상의 씨앗 in 씨튼(목구기도모임)**  
 · 매월 셋째 일요일 14:00 / 대상 : 미혼여성  
 · 사랑의씨튼수녀회(동아대 부민캠퍼스 근처)  
 문의 : 010-6697-5004

**한티순교성지 피정 <쉬는 하루(산책기도)>**  
 · 9.18(월) 10:00~16:00, 10.16(일)  
 강사 : 김형수 신부(한티순교성지 부관장)  
 문의 : (054)975-5151

**투스평포교베네딕도 성소식별 피정**  
 · 9.23(토) 16:00~24(일) 18:00 · 대구수녀원  
 대상 : 35세 이하 미혼 여성 / 문의 : 010-8519-3431

**노인복지주택 흔들실버타운**  
 신축 20평형(9.15(금) 사용승인 예정)  
 신축 및 기존주택 빠른 입주 가능  
 독립생활이 가능한 60세 이상 부부(또는 단독)  
 - 체계적인 식사관리, 의료서비스 제공  
 문의 : 758-6231, 010-5574-6231

**목포가톨릭대학교**  
**2018학년도 수시 신입생 모집**  
 모집 : 간호학과 76명, 사회복지학과 22명, 유아교육과 14명 / 문의 : (061)280-5108, 5150  
 원서접수 : 9.11(월)~15(금) 인터넷 원서접수처 : 유웨이

**비아회 원로 사제를 위한 미사**  
 · 9.11(월) 10:00 · 오륜대순교자성지성당  
 주례 : 박유식 신부 / 문의 : (055)367-2214

**한국의방선교수녀회 후원회 미사**  
 · 9.11(월) 11:00 · 부곡동수녀원  
 · 9.12(화) 10:00 · 아기대성당  
 · 9.13(수) 10:00 · 월평성당  
 · 9.15(금) 10:00 · 사직대건성당  
 문의 : 582-1774, 010-9081-1743

**묵상 관상기도 피정과 미사**  
 · 9.14(목) 14:00 · 가톨릭센터 3층 / 무료  
 문의 : 010-3332-8789(가르멜동정녀회)

**삼위일체수녀회 가족회 미사**  
 · 9.14(목) 14:00 · 삼위일체 수녀원  
 문의 : 463-7660

**성바로수도회 협력자 모임**  
 · 9.14(목) 14:00 · 부산본원(오륜대)  
 문의 : 010-2059-6260(백기태 신부)

**티없으신마리아성심수녀회 후원회 미사**  
 · 9.14(목) 14:00 · 푸른군대 경당  
 문의 : 634-4820, 636-4819

**사랑의성모수녀회BPS 후원가족미사**  
 9월 후원가족미사는 성지순례 관계로 없습니다  
 문의 : 756-3266, 010-5648-3266

**부산가톨릭대학교 사회적경제센터**  
**사회적기업 창업아카데미 수강생 모집**  
 내용 : 사회적기업 창업 이론, 실무와 사회적기업 탐방  
 교육 : 9.25(월)~28(목) 14:00~18:00 부경대  
 학교 용당 캠퍼스 / 수강료 : 무료(교재비 포함)  
 모집 : 9.1(금)~19(화) 18:00 / 대상 : 사회적기  
 업 창업 희망자, 기업 대표자, 실무자 등  
 모집 : 30명 내외(남녀 거주자, 근무자, 예비 창  
 업가 우선 선발)  
 신청 : 부산가톨릭대학교 홈페이지(www.cup.  
 ac.kr) 수강신청서 다운로드 후 작성  
 문의 : 510-0948, yotbu@cup.ac.kr

수도회 성소 모임 및 피정	일 시	장 소	문 의
천주성요한의료봉사수도회	9.16(토) 14:00	서울 개화동 수도원	010-3800-1579
티없으신마리아성심수녀회	9.17(일) 13:30	본원	010-2835-4858
성빈센트드블자비의수녀회	9.17(일) 14:00	수원 본원	010-8833-8107
작은예수수녀회	9.17(일) 14:00	서울 군자동 수녀원	010-8939-7970

<p><b>인간존중 생명사랑 부산가톨릭대학교</b></p> <p><b>2018학년도 신입생 수시모집</b></p> <p><b>기간   9월 11일(월)~15일(금)</b></p> <p>자세한 사항은 홈페이지(www.cup.ac.kr) 참조</p>	<p><b>메리놀병원 호스피스 완화의료센터</b></p> <p><b>자이언봉사자 모집</b></p> <p>* 대상 : 60세 이하                      - 최근 1년 이내 사별 경험이 있는 분 제외                      - 호스피스 자원봉사자 교육을 이수하신 분 (필요에 따라 상담 후 조절가능)                      * 모집 마감 : 9.15(금) 까지                      문의 : 461-2265(담담 수녀), 461-2709(사회복지사)</p>	<p><b>가톨릭센터</b> 복음문화나눔 행복 한 세상</p> <p><b>무료영화상영</b> 일시. 9/18(월) 19:00</p> <p><b>보리울의 여름</b> 장소. 가톨릭센터 소극장 (예술전용관C&amp;C)</p> <p>내용 : 시골 읍내에서 신부님과 스님이 이끄는 축구팀의 좌충우돌 이야기                      18:00 후원 감사 미사(센터 경당) / 다과 / 영화 관람  <b>가톨릭센터를 사랑하는 여러분을 초대합니다!</b>                      문의 : 462-1870 / www.bcccenter.or.kr</p>

‘옥에 티’를 찾습니다! 주보에서 오·탈자를 발견하시면 우편이나 팩스(629-8756), 이메일로 알려 주십시오. 추첨을 통해 소정의 선물을 보내드립니다.

<p>- 국가 공인 1급 조율사 지역청 -</p> <p><b>야마하중고피아노직수업</b>  <b>삼익영창그랜드피아노판매</b>                  중고 피아노 사고 팝니다                  조태상(클라로) · 이정미(노엘라)  <b>851-4545, 010-3597-4641</b></p>	<p>재활전문 영양병원</p> <p><b>중은애인요양병원</b>                  보건복지부 건강보험심사평가원                  요양병원 진료적정성평가 1등급                  간호사 및 간병인 비율 부산최고                  뇌졸중 / 중풍 / 통증 / 척추손상 재활치료                  말기암 호스피스, 내/외과계 한방협진                  인력로타리 병생병원 옆 T. 520-7700</p>	<p><b>동래로타리</b></p> <p><b>독일보청기</b></p> <p>교우특별할인</p> <p>방(아브라함) 송(아가다)  <b>555-5777</b>                  지하철수안역 7번 출구 앞(국민은행 옆)</p>	<p>임플란트, 심미보철, 교정치료</p> <p><b>성모치과</b></p> <p>원장. 송 치 원(라우렌시오)  <b>633-8228, 634-8228</b>                  지하철 1호선 범일동역 1번 출구 50m</p>	<p>임플란트, 틀니, 유지관리 전문치과</p> <p><b>라이프치과의원</b></p> <p>치의학 박사. 최 재 훈(바오로)                  치의학 박사. 박 찬 아(요한 급구)  <b>743-3334</b>                  해운대 31번 중점 맞은편</p>
<p><b>뉴옥스마일</b></p> <p>교정전문치과</p> <p>박 현 정(마리아)</p> <p>ABO공인, 미국교정전문의원</p> <p>비수술 주걱턱   인면비대칭                  립본 돌출입   어린이 주걱턱  <b>702-6677</b></p>	<p>동래참사랑재활요양병원</p> <p>관안참사랑재활요양병원</p> <p>뇌졸중, 통증 재활 치료, 척추 손상                  치매, 중풍, 간병 치료, 양·한방 협진                  동래 : 553-0050 추홍수(야고보)                  광안 : 751-1515 김명희(야네스)</p>	<p>50년 전통 <b>명신당</b></p> <p>목주반지, 귀금속 예물도매 전문                  반광옥(바오로) 김영란(제노베파)  <b>646-7885</b>  <b>010-3599-7885</b>                  부산은행 빌딩 맞은편</p>	<p><b>박숙현</b></p> <p>정신건강의학과의원</p> <p>공황장애, 우울장애, 수면장애, 치매, 횡병                  정신건강의학과 전문의 박숙현 (에스텔)                  의학박사  <b>611-3339</b>                  남천 지하철역 3번 출구, 대남빌딩 5층</p>	<p><b>광명재가노인복지센터</b></p> <p>방문요양, 방문목욕</p> <p>만 65세 이상 몸이 불편하신 어르신들                  가족처럼 정성껏 돌봐 드립니다.  <b>요양보호사 모집, 교우분 우대</b>                  감종관(토마스), 김태순(안젤라)  <b>752-6516, 010-7597-9264</b></p>