

## 교구 은인들을 위한 기도

전능하시고 자비하신 하느님 아버지!  
저희 교구의 복음화에 밑거름이 된  
국내외의 모든 은인들을 위해 기도 드립니다.

교구 설정 때부터  
물심양면으로 헌신해온 사람들과  
주님 사도의 역할을  
충실히 수행해온 이들 덕택에  
오늘의 교구가 있게 되었습니다.

주님, 이들의 은혜에 감사하며  
보답하려는 마음으로  
기도 드리는 저희 뜻을 받아들여주시어  
크신 은총으로 친히 갱아주시며  
저희 은인들을 기쁘고 복되게 하여 주소서.

저희 또한 한 마음 한 뜻으로  
교구 발전을 위해 봉사하고  
헌신하는 생활을 하도록  
주님 성령으로 이끌어주소서.  
우리 주 그리스도를 통하여 비나이다. 아멘.



그림 : 최창임 프란치스코(부산가톨릭미술인회)

## 교구 수호자 묵주 기도의 동정 마리아 대축일 (경축 이동)

**제1독서** 사도행전 1, 12~14

**화답송** 루카 1, 46~47, 48~49, 50~51, 52~53, 54~55 (◎ 49)

◎ 하느님의 아들을 잉태하신 동정 마리아께서는  
복되시도다.

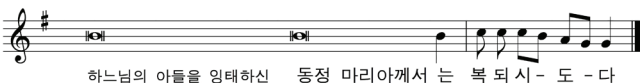

1. 내 영혼이 주님을 찬송하며 나를 구하신 하느님께  
내 마음 기뻐 뛰노나니 당신 종의 비천함을 돌보  
셨음이다. 이제로부터 과연 만세가 나를 복되  
다 일컬으리니. ◎

2. 능하신 분께서 큰일을 내게 하셨음이다 그 이름  
은 “거룩하신 분” 이시이다. 그 인자하심은 세세  
대대로 당신을 두리는 이들에게 미치시리라. ◎

3. 당신 팔의 큰 힘을 펼쳐 보이시어 마음이 교만한  
자들을 흠으셨도다. 권세 있는 자를 자리에서 내

치시고 미천한 이를 끌어 올리셨도다. ◎

4. 주리는 이를 은혜로 채워주시고 부요한 자를 빈손  
으로 보내셨도다. 자비하심을 아니 잊으시어 당  
신 종 이스라엘을 도우셨으니. ◎

5. 이미 아브라함과 그 후손을 위하여 영원히 우리 조  
상들에게 언약하신 바로다. 영광이 성부와 성자와  
성령께 처음과 같이 이제와 항상 영원히 아멘. ◎

**제2독서** 갈라티아서 4, 4~7

**복음환호송** 루카 1, 28 참조

◎ 알렐루야.

은총이 가득하신 마리아님, 기뻐하소서. 주님께서 함  
께 계시니, 여인들 가운데서 가장 복되시나이다. ◎

**복 음** 루카 1, 26~38

**영성체송** 루카 1, 31 참조

보라, 네가 잉태하여 아들을 낳으리니, 그 이름을  
예수라 하여라.

## 파티마100주년기념 국제순례성모상 전국순회 피날레 감사제

일시 10.13(금) 10:00~16:00 장소 부산 강서실내체육관 문의 : 646-3746, 635-3854(파티마의 세계 사도직 한국본부)

이 주간의 축일 ♣ 8일 : 네스토르, 데메트리오, 라우렌시아, 레파라타, 베네딕타, 시메온, 에보디오, 타이스, 팔라시아, 펠라지아



# 로사리오 성모님

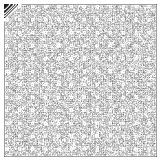

“올바른 것을 아는 것은 좋아하는 것만 못하고, 좋아하는 것은 즐거운 것만 못하다.”(논어) ‘올바른 것’ 즉 ‘진리’ 또는 ‘복음’을 우리 삶 전체에 생명의 활력으로 자리 잡아 살아 움직일 수 있도록 해야 한다는 뜻으로 이해될 수 있습니다.

“학생들이 수학 공식만 외워 문제 푸는 방식만 배우다 보니, 수학의 즐거움을 알기 전에 ‘머리 아픈 것’이라는 관념에 사로잡히게 된다.”고 어느 공학자가 말했습니다. 당연한 문제(수학 문제만이 아니라)를 풀고 지혜를 갖기 위한 ‘공식(가르침)’이 어떻게, 왜 만들어졌는지 그 과정을 알게 되면 수학의 즐거움을 가지게 되고, 앞으로 도 수많은 문제를 스스로 해결할 수 있는 힘을 가지게 된다는 것입니다. 그래서 우리의 교육이, 문제에 접근하는 방식이, 삶을 바라보는 스스로의 자각이 부족해서 그 ‘공식(가르침)’을 골치 아픈 것

으로 치부해 버려 스스로가 피해 버리고 마는 것이 아닐는지요.

그러나 성모님은 처음부터 달랐습니다. 작은 것의 변화도 그냥 넘기지 않으셨고, 한올 한올 정성스럽고 조심스럽게 그 ‘공식(가르침, 메시지)’을 받아들이셨습니다. 또한 하느님이 그 ‘공식’을 푸시는 과정에 어떻게 참여하고 그 역할을 수행해야 하는지 겸손한 마음으로 깊이 새기고 함께 하셨습니다.

동양 현자들의 말씀들을 떠올려 봅니다. “하늘이 장차 이 사람에게 큰 임무를 내릴 때는 반드시 먼저 그 심지를 괴롭게 하고 그 힘줄과 뼈를 수고롭게 한다.”(맹자) “남을 아는 자는 지혜롭고, 자신을 아는 자는 현명하다.”(노자) 속담들 중에, “아는 것이 어려운 것이 아니라 실천함이 어렵고, 그것을 실천함이 어려운 것이 아니라 그것을 견지함이 어렵다.”고 했습니다.

성모님의 삶과 그분에 대한 교회

의 가르침을 묵상하면 할수록 수천 년 걸쳐 동서양 현자들의 ‘가르침(공식)’들의 깊은 뜻이 더욱 뚜렷이 밝혀지고 그 의미를 풀 수 있는 핵심 열쇠로 우리에게 다가옴을 고백하지 않을 수 없습니다. 결국 그분은 그 깊은 깨달음 속에 숭한 고통마저 승화시켜 버리셨고, 현실 속 삶의 즐거움으로 녹여 내리셨습니다.

부산교구 주보이신 ‘묵주기도의 동정 마리아’ 대축일을 기념하고 축하하는 우리 역시 성모님처럼 매일의 삶에 정성을 다해 좋은 것, 아름다운 것, 소중한 것을 조심스럽게 한 송이 한 송이 엮어 나의 인생 다발로 봉헌합시다. 오늘이 삶이 즐거운 것이 되도록 말입니다. 아멘.



김 무 응  
이나시오 신부  
로사리오의 집 관장



지금까지

## 엄마는

엄마는 딸이 신이 될 때까지는 살아야 한다지.  
어릴 적엔 신이면 엄마 없이도 살아질 거 같아 고개 끄덕였는데  
신을 넘고 보니 딸은 예수가 넘어도 엄마가 계셔야겠는 걸.  
내가 신 넘도록 곁에 계시는 엄마 고마워라.  
딸이 신이 되도록 나 또한 살겠노라 다짐하다가  
신이 엄마 없는 이들에게 하는 편애는  
모르는 척 하기로 했네.

글·그림 : 이영 아녜스 수필가

cpbc 부산가톨릭평화방송

부산 FM 101.1MHz 울산 FM 94.3MHz 녹산 FM 101.5MHz

오늘의 강론 월~토 06:50

10.9(월)~10(화)  
김무웅 신부(로사리오의 집 관장)  
10.11(수)~14(토)  
표용운 신부(명지성당 부주임)

문자참여  
#2340

사랑이 있는 세상  
월~목 12:15~14:00

10.10(화) 함께 하는 여정

출연 : 남천성당 자모회

추석특집 배리어프리 영화

사랑하기 때문에, 2016

10.9(월) 16:00~18:00

감독 : 주지홍

출연 : 차태현, 김유정, 서현진



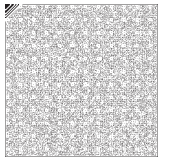

본당 복음화와 올해 우리 본당의 사목방침 중 하나인 전 신자 ‘1년에 한 분 이상 예비신자 봉헌하기’ 목표 달성을 위해 먼저 레지오마리아 단원이 주축이 되어 ‘가두선교’ 교육을 받고 가두선교를 시작하게 되었습니다. 과연 처음 만나는 누군가에게 주님을 전하고 성당에 오시도록 권할 수 있을까?

‘모이면 기도하고 나가서 선교하자’ 선교를 위한 기도와 힘차게 구호를 외치긴 하였지만 쑥스러워하며 어깨띠를 매고 배너를 세우고 탁자도 설치하고 간이 의자도 두고 ‘천주교는 당신을 초대합니다’ 선교 홍보물과 함께 “가야 성당에서 나왔습니다. 차 한 잔 하시고 가지지요~” 차 한 잔 받아들며 “어? 성당에서도 이라는가베?” 낯설어하시는 분들과 미소 띤 얼굴로 자연스럽게 대화하며 교리반과 입교식 안내를 위한 연락처를 받았습니.

연락했을 때 바쁘다고 끊어버리거나, 입교식에 오시기로 약속하고도 안 오시는 분, 엉터리 번호도 있었지만 가두선교 모습을 보고 늘 마음에 있었지만 전교하는 분이 없어 망설이다 오게 되었다는 분도 계십니다.

참 다양한 분들을 만나면서 느낀 것은 가두선교라는 말보다 찾아가는 선교가 되어야 한다는 것입니다. 여건상 교리반에 오실 수 없는 분들은 방문교리, 통신교리를 안내, 냉담자는 지속적인 관리를 통해 꼭 다시 공동체에서 함께 할 수 있도록 돌보며 성당 주차장 입구 담도 낮춰 꽃도 심고 설 수 있는 의자도 갖다 두고 한 주에 세 번씩 나가던 가두선교와 함께 9월부터는 상설안내장을 열 계획입니다.

휴대용 티슈, 시원한 차, 부채도 나눠드리며 길거리 청소도 하니 시장 주변과 선교 장소 근처는 호의적이신데, 어느 날 근처 찻집에서

는 구청에 신고를 하여 장소를 옮기기도 하였습니다.

한 달에 한 번 열심한 마음으로 가두선교 활동을 한 후 느낌을 나누면서 “모르는 이들에게도 선교하는데, 가까운 이웃에게 먼저 웃으며 인사하고 가족들에게 먼저 복음적 삶을 살자고 다짐하며 예수님을 전하는 활동을 했다.”는 기쁨에 찬 환한 얼굴로 돌아가는 우리 단원들의 모습은 참 아름답습니다.

가두선교를 위한 교육뿐 아니라 믿고 따르는 예수님에 대한 공부도 더 필요하겠지만 예수님 말씀을 전하기만 하면 열매 맺는 것은 주님께서 하신다는 믿음으로 “좋은 열매를 맺지 않는 나무는 모두 찍혀서 불 속에 던져진다.”(마태 3, 10)는 엄청난 말씀을 가슴에 담고 실천하는 것이 이 순간 제게 주님께서 주신 사명입니다.

■ 가야성당



### 온 마음과 정성을 다해

목주를 쥐고 기도하는 손은 아름답습니다. 대중교통을 이용하다 보면 스마트폰을 뚫어쳐라 쳐다보고 있는 사람들 틈에 목주를 손에 쥐고 열심히 기도를 바치는 교우들을 보게 됩니다. 그럴 때면 무척 반가운 마음이 들어 한참을 흐뭇하게 바라보곤 합니다. 저도 대중교통을 이용할 때면 목주기도를 자주 바치는데, 기도에 온전히 집중하다 보면 지루할 틈 없이 어느새 목적지에 다다르게 됩니다.

본당 안에서도 목주기도를 바치는 교우들을 자주 보게 되는데, 그 누구 할 것 없이 간절하면서도 경건한 모습이 아름답게 보이기도 하고 심지어 숭고하게 보이기까지 합니다. 형식적으로 바치는 것이 아니라 자신의 온 마음과 정성을 다해 바치기에 이처럼 아름답게 보이지 않을까 생각해봅니다.

목주기도뿐만 아니라 신앙인으로서 마땅히 바쳐야 하는 기도들, 그리고 주님께서 우리 각자에게 맡기신 복음 선포의 사명, 본당 안에서의 여러 활동들을 마치 마지막인 것처럼 혼신의 힘을 다해, 온 마음과 정성을 다해 행한다면, 우리는 자신도 모르는 사이에 점점 복음화되어질 것입니다.

본당의 복음화는 다름 아닌 본당에 소속된 교우들 각자가 먼저 복음화됨으로써 마침내 가능해지는 것입니다. ‘남부터’가 아닌 ‘나부터’ 복음화되고, ‘다른 가정부터’가 아닌 ‘우리 가정부터’ 복음화되며, ‘다른 본당부터’가 아닌 ‘우리 본당부터’ 복음화됨으로써 이 세상의 복음화가 이루어질 수 있습니다. 그 날이 오기를 간절히 바라면서 다시금 목주를 손에 쥐어봅니다.

■ 강정웅 신부(모라성요한성당 주임)  
k-joyce@hanmail.net



## 감사의 열매

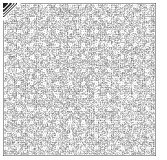

주보 '한마음한몸' 사연을 보시고 함께 울고 마음 아파해 주시는 교구민 여러분들께 진심으로 감사드립니다.  
다시금 희망을 찾아 살아가고 있는 대상자들의 근황을 전해 드립니다.

**엄마가 지켜줄게**(2017. 4. 9. 2429호)는 장애를 가진 아이를 낳았다고 시부모님은 구박하고 남편은 아이를 제대로 돌보지 않아 친정으로도 망 왔지만 친정아버지도 따뜻하게 맞아주지 않고 매일 술만 마시고 구박만 하고 있다는 마음 아픈 은수 씨의 사연이었습니다.

다행히 은수 씨는 여러분의 도움과 기도로 시부모님과 화해하고 남편과 함께 분가를 해서 행복한 생활을 하고 있습니다. 딸 헤지도 주기적으로 검사를 받고 있으며 건강상태도 많이 좋아졌습니다.

**그래도 사랑하는 막내딸**(2017. 5. 21. 2435호)의 안나 씨는 직원(미혼모)이 출산할 때 패혈증으로 생명이 위급하여 직원을 살리기 위해 전 재산을 병원비로 지원했지만 끝내 사망하여 직원의 딸을 현재까지 양육하고 있습니다. 그러나 직원의 딸(로스리아)도 '선천적 대동맥 판

막 폐쇄부전증'이라는 병을 안고 태어나서 신경 쓰느라 자신의 자녀들도 질병에 고통받고 있던 것을 알지 못했던 사연이었습니다.

이후 매월 생계비를 지원받고 있으며, 막내딸이 큰 수술(2~3회)을 할 계획입니다. 안나 씨와 로사리아는 여러분의 후원을 기억하고 감사하며 가족들과 행복하게 살고 있습니다.

**아빠는 슈퍼맨**(2017. 8. 13. 2447호)의 성훈 씨는 결혼 전 사랑하는 이와 사랑을 낳았지만 사랑이는 '선천적 뇌수두증'이란 장애를 가지고 태어나 신생아중환자실로 옮겨졌고 그사이 사랑이 엄마는 도망쳐 버렸습니다. 성훈 씨가 자리를 비운 사이 아기 엄마가 아기를 데리고 가서 '베이비박스'에 버려 1년 동안 전국을 찾아다닌 끝에 아기를 찾아 홀로 양육하고 있다는 사연이었습니다.

여러분이 보내 주신 정성으로 사랑이의 병원비, 언어치료비, 생활비를 지원하였고 지속적인 관리와 지원을 할 계획입니다.

사회사목국은 교구 내 사회복지 시설과 본당 사회복지분과를 통해 복지사각지대, 국가의 공적 지원과 여러 법정 단체들의 지원을 받기 어려운 저소득층과 소외된 이웃들을 찾아가고 있습니다.

앞으로도 소외되고 복지사각지대에 있는 분들이 희망을 가지고 살아 갈 수 있도록 지속적인 관심 부탁드립니다.

■ 사회사목국(051-516-0815)

### 도움 주실 분

신협 131-016-582122  
부산은행 101-2017-0218-01

예금주 : 천주교 부산교구



술 때문에 요즘 제 삶에 많은 문제가 일어납니다. 사실 술을 끊고 싶다는 생각도 합니다. 그런데 마음이 괴롭고 힘들어서 술이라도 마시지 않으면 견딜 수가 없습니다. 술을 좀 쉽게 끊는 방법이 없을까요?

참 어려운 문제입니다. 술을 많이 마시면 좋지 않다는 것은 누구나 다 압니다. 하지만 누구나 다 아는 단순하고 명확한 이 답이, 내 삶에서 벌어지는 괴롭고 힘든 문제 앞에서는 복잡하고 어려운 문제가 됩니다. 어려운 문제를 쉽게 해결할 수는 없습니다. 어려운 문제의 답은 어렵기 마련입니다.

사실 술이 문제가 아닙니다. 산다는 것이 어려운 것입니다. 산다는 것은 단지 숨을 쉰다는 것이 아니라, 살아가면서 만나게 되는 많은 문제와 고통 앞에서 도망치지 않고 살아내는 것이기 때문입니다. 쉽게 술을 끊는 법도 없고, 쉽게 삶을 사

는 법도 없습니다.

사실 진짜 문제는, 내 삶에 주어지는 문제들을 더욱더 쉽게, 더욱더 편한 방법으로 해결해 나가고자 하기에, 우리에게는 더 많은 문제가 자꾸만 더 생겨나는 것입니다.

내 앞에 주어진 문제에 압도되지 마시길 바랍니다. 내가 다 해결해야 하는 것이 아니라, 하느님께서 함께하심을 믿고, 순간순간에 내가 할 수 있는 것만 다할 수 있도록 기도하시길 바랍니다.

■ 홍성민 신부(부산가톨릭대학교) parvus@hanmail.net





교구  
소식

## 소공동체 봉사자 심화 교육



지난 9월 18일(월) 주교좌 남천성당에서 '2017년 소공동체 봉사자 심화 교육'이 봉사자 500여 명이 참석

한 가운데 있었다. 이날 교육은 '복음나누기 7단계 심화 과정' 특강(서울대교구 광장동성당 주임 정월기

신부), 레크리에이션 등으로 진행되었다. 선교사목국(국장: 장재봉 신부) 주관

## 제22기 인문고전대학 개강

### 학교법인 성모학원, 합동 견진성사

지난 9월 22일(금) 부산가톨릭대학교 신학대학에서 학교법인 성모학원(상임이사: 조동성 신부) 산하 고등학교 학생 207명의 합동 견진성사가 황철수 주교의 주례로 거행되었다. 황철수 주교는 미사 강론 중에 "예수님의 사랑을 배워서 내적으로 진정한 삶의 경쟁력을 갖추는 젊

은이로 성장해 나가기를 바란다."고 말했다. 대양전자통신고 42명, 데레샤여고 78명, 성모여고 50명, 지산고 37명



부산가톨릭평화방송과 부산가톨릭대학교 인문학연구소의 공동주관으로 진행되는 이번 교육은 교구민뿐만 아니라 부산 시민들과도 함께한다. 인문고전대학은 10주 동안 각 주제별로 진행될 예정이다.

개강: 10월 10일(화) 19:00 가톨릭센터 3층  
[주제] 화요일 - 침묵의 철학, 선(禪)  
수요일 - 일본 미학의 호출  
목요일 - 서양 미학과 예술의 원리적 이해  
문의 및 접수: 051) 510-0554

### 성소자를 위한 기도모임 성지순례

9월 22일(금)  
한티성지, 범어대성당  
성소국(국장: 김태형 신부) 주관



### '본당의 날' 축하합니다



9월 10일(일) 본당  
주임: 박상운 신부, 회장: 김용진 그레고리오

연지



9월 17일(일) 본당  
주임: 김두윤 신부, 회장: 박영표 루치오

동래



9월 17일(일) 본당 / 주임: 민병국 신부, 김재관 신부, 회장: 김원환 베네딕토

서면



9월 24일(일) 사봉성지 / 주임: 김기태 신부, 박정용 신부, 회장: 민춘식 요한



9월 24일(일) 교리초등학교 / 주임: 김영곤 신부, 회장: 이승덕 알폰소

♣ 12일: 돔니나, 막시밀리아노, 모나, 발프리도, 살비노, 세라피노, 에드윈, 에디스시오, 에바그리오, 에우스타키오, 치프리아노, 펠릭스, 프리스치아노, 헤를란다



## 2018학년도 부산가톨릭대학교 신학대학 합격자 명단

성명(세례명)	본당	성명(세례명)	본당
박근형(사무엘)	거제동	진우찬(스테파노)	하단
우도경(임마누엘)	호계	김현준(라우렌시오)	범서
권근모(스테파노)	좌동	정수호(사도요한)	임호



9월 10일(일) 구포성당

### 교구

#### 성소자를 위한 기도모임(부산)

· 10.13(금) 13:30 목주기도 14:00 미사  
· 교구청 2층 성당 / 문의: 629-8760(성소국)

#### 예신 월도모임

· 10.15(일) 13:30 · 신학대학  
예신 수첩 지참 / 문의: 629-8760(성소국)

#### 10월 부산교구 혼인 강좌 안내

· 10.22(일) 14:00~17:50 · 가톨릭센터  
참가비: 1쌍 4만원(선착순 50쌍) / 혼인강좌 교육부  
사전 접수: 462-1870(당일 접수 받지 않음)

#### 대리구장과 함께 걷는 양업길 순례

· 10.28(토) 09:30~16:30(시작미사: 연양성당 10:00)  
· 양업길(연양성당~김영제묘)  
대상: 울산대리구내 본당 신자들  
준비물: 미사준비, 간편한 복장, 운동화,  
개인 점심 도시락(반드시 지참)  
신청: 참가하실 분은 본당 사무실로 문의

#### 신학생 부모 피정

· 10.29(일) 10:00 · 교구청 / 회비: 1만원  
입금: 부산 041-01-027178-1 천주교부산교구  
준비물: 미사도구, 목주, 필기도구  
신청: 10.20(금)까지 팩스(629-8764)  
문의: 629-8760(성소국)

#### 부산교구 공원묘원 하늘공원

미사: 매주 토요일 11:00 3층 경당(서틀버스 운행)  
09:00 남천동 교구청 10:00 온천장 전철역(1번 출구)  
10:30 양산 전철역(2번 출구 건너편)  
문의: (055)374-8732~3(관리사무실)

### 본당

#### 가야성당 10월 성령치유대피정

· 10.10(화) 12:30~17:00  
· 가야성당(지하철 2호선 동의대역 7번 출구)  
강사: 김영희 자매(대구대교구), 이병주 신부  
(미사, 안수, 고해성사) / 문의: 010-6679-5345

#### 정관성당 학부모 특강

· 10.14(토) 20:00 / 문의: 727-8868  
주제: 자녀의 학업성취와 신앙생활  
강사: 오성배(동아대 교육학과 교수)

### 기관·제단체·위원회

#### 오순절평화의마음 후원회 미사

울산: 10.10(화) 11:00 아음성당  
문의: 782-0765

#### 빈민사목 후원미사

· 10.9(월) 10:00 · 문현성당  
주례: 윤희동 신부 / 문의: 467-1045

#### 빈민사목 반송 빛돌래 나눔가게

의류, 신발, 수건, 치약, 샴푸, 린스, 가방 등  
문의: 542-0242, 467-1045, 010-2886-6467

#### 지속적인 성체조배회 월미사

· 10.10(화) 11:00 · 중앙성당 / 대상: 전신자  
주례: 임성환 지도신부 / 문의: 466-2290

#### 교정사목회 후원회 미사

부산: 10.10(화) 14:00 가톨릭센터 경당  
울산: 10.28(토) 10:00 옥동성당  
문의: 441-7729

#### 울산 마리아사제운동 체나콜로 및 월미사

· 10.11(수) 14:00 · 복산성당 소성전  
지도사제: 이주홍 신부 / 문의: (052)201-6509

#### 농아인복지회 후원회 미사

· 10.13(금) 11:00 · 농아인복지회 3층 성전  
문의: 751-8693

#### 군중후원회 미사

울산: 10.13(금) 10:00 옥동성당  
주례: 송재현 신부(53사단 하상바로성당)  
부산: 10.26(목) 14:00 가톨릭센터 경당  
주례: 김기태 신부(군중후원회 담당)  
문의: 751-3610, (052)274-3608

#### 성령봉사회 (055)382-9465 영성의 집

- 교구 철야기도회  
· 10.13(금) 22:30  
강사: 신효원 형제(안동교구)  
- 젊은이 성령기도회  
· 10.9(월) 19:30 전포성당  
· 10.11(수) 20:00 울산대리구 별관  
- 28기 성령묵상회 심화과정 2단계 2차 교육  
· 10.15(일) 10:00~16:00 / 회비: 1만원  
- 목주기도성월 수요일 무료피정  
· 10.11(수), 18(수), 25(수) 11:00~16:00  
강사: 김규한 신부(점심 제공/버스노선표 참조)  
- 교구 성령묵상회  
제434차: 10.27(금) 19:00~29(일) 17:30  
18:30 동래 전철역 3번 출구 앞 지하도 입구  
회비: 10만원, 미리 입금하셔야 정식 접수됩니다

#### 울산대리구 (052)244-7014 울산 영성의 집

- 울산 기도회  
· 10.12(목) / 강사: 최봉근 선교사(서울대교구)  
- 100단 목주기도(미사, 안수) / 점심 제공  
· 10.16(월) 09:00~17:00 울산 영성의 집

#### Arca 청년성서모임 폐제 미사

부산: 10.11(수) 20:00 초량성서교육원  
울산: 10.16(월) 20:00 울산병영순교성지성당  
주례: 김정안 신부(부산), 이주홍 신부(울산)  
문의: 469-0761, cafe.daum.net/psbiblefamily

#### 부산 마리아사제운동 체나콜로 기도 및 월미사

· 10.17(화) 14:00 / 지도: 윤명기 신부  
· 가야성당 / 문의: 010-8879-2376(회장)

#### 울산대리구평협 시복시성기원 도보성지순례

· 10.14(토) 09:00 / 문의: (052)201-6505  
· 복산성당~병영순교성지성당  
대상: 울산대리구 내 본당 신자들

#### 전례꽃꽂이연구회 작품발표회

· 10.17(화)~19(목) · 가톨릭센터 대청갤러리  
문의: 010-4554-1173, 010-5064-6512

#### 대양전자통신고등학교

#### 2018학년도 신규교사채용

선발과목 및 인원: 전자 4명 / 응시원서 접수:  
10.23(월)~27(금) \* 인터넷 접수만 가능  
세부사항: 대양전자통신고등학교 홈페이지  
(http://daeyang.hs.kr) 참조  
문의: 510-0712(성모학원 법인사무처)

#### 시각장애인선교회, 큰빛 직원 구함

사회복지사, PC, 운전가능자, 일~금 근무  
마감: 10.12(목) / 문의: 464-3909(사회복지법인 큰빛)

#### 가톨릭심리상담소 행복나눔의전화: 463-7866

상담: 월~금 10:00~16:30(중구 대청동)  
내방상담: 신자, 비신자 및 타종교인(전화 예약)  
청소년 진로 및 심리상담: 토요일 10:00~16:30  
상담사: 조옥진 신부(상담심리학 박사) 및 전문상담사

목주반자 전문 금방  
다양한 예물, 커플링, 패션제품  
**서울공예사**  
범일동역 12번 출구 중앙 귀금속 115호  
(주)631-5006, 631-5007  
황인환(가롤로) · 김경자(모니카)

**분도목공소**  
제대, 강론대, 장례틀 등  
각종 성구 제작  
www.bundowood.kr  
공 장 : 262-1959  
대표번호 : 1544-2391

**존재활요양병원**  
재활중점/노인요양/외래진료  
(통증치료, 신경·정형외과)  
병원장 최준 식(안토니오)  
상담문의 **525-7711**  
부산시 동래구 총원대로 372(안락동)

물 새는 곳을 정확히 찾아, 보수  
**삼일누수탐지공사**  
수도배관, 보일러배관 등 각종 누수  
인터넷 검색어: 삼일누수  
**전화: 202-3011**  
이 국 영(베드로)

포장이사 전문업체  
**성신익스프레스**  
(영구크린 부산지점)  
이사와 청소를 한번에 해결해드립니다  
242-4222, 1522-4324  
www.ss0924.com

**동국자동차매매상사**  
신차, 중고차, 매매, 수출, 할부, 폐차  
대표전화: 010-3599-6420  
현 중 삼(요셉)  
자동차매매 관여 제14호 1단지

임플란트, 틀니, 심미치료  
**뉴욕플란트치과**  
원 장 송 현 엽(가브리엘)  
미국 뉴욕치대 유학  
**634-2828**  
지하철 1호선 범일역 10번 출구 바로 앞

사회복지  
법인  
**성요셉의 집**  
입 소 상 담  
T. (055)365-1910  
장기요양등급 1~5등급  
(1~4인실 선택가능)  
홈페이지 www.st-joseph.co.kr

**거제주단**  
주단, 포복, 혼수, 예단 도소매  
박대수(야고보), 최복순(데레사)  
**632-0696**  
**010-9331-6633**  
진시장 1층 주단부 318호 1층 8호로만쪽 화장실 옆

**한미모피**  
밍크, 여우, 각종모피제품 도소매  
명크코트, 소품 등 A급 리폼, 수선  
박재석(베드로)  
**645-8877, 647-8877**  
부산진시가지 건너편 버스정류장 앞

6 · 교구 수호자 목주 기도의 동정 마리아 대축일 (경축 이등)

♣ 13일 : 마르티알리스, 마우리시오, 베나시오, 야누아리오, 에두아르도, 제랄도, 첼리도니아, 카르포, 콜만노, 곱간, 테오펠로, 파우스토, 플로렌시오, 핀도카, 핀카나

**가톨릭센터 사진교실 가을학기 수강생 모집**

초급반 개강 : 10.12(목) 19:00 (매주 목요일)  
 강사 : 최경현(사진작가)  
 과정 : 15회 과정 / 수강료 : 20만원  
**가톨릭센터 사무실 임대(6층, 7층)**  
 용도 : 사무실(6층 15평, 7층 20평)  
 문의 : 462-1870(행정실)

**교육 · 모집 · 기타**

**한국의방선교수녀회 후원회 미사**

· 10.9(월) 11:00 · 부곡동수녀원  
 · 10.10(화) 10:00 · 이기대성당  
 · 10.11(수) 10:00 · 월평성당  
 · 10.20(금) 10:00 · 사직대건성당  
 문의 : 582-1774, 010-9081-1743

**성바로수도회 협력자 모임**

· 10.12(목) 14:00 · 부산분원(오륜대)  
 문의 : 010-2059-6260(백기태 신부)

**삼위일체수녀회 가족회 미사**

· 10.12(목) 14:00 · 삼위일체 수녀원  
 문의 : 463-7660

**티없으신마리아성심수녀회 후원회 미사**

· 10.12(목) 14:00 · 푸른군대 경당  
 문의 : 634-4820, 636-4819

**묵상 관상기도 피정과 미사**

· 10.12(목) 14:00 · 가톨릭센터 3층 / 무료  
 문의 : 010-3332-8789(가르멜동정녀회)

**사랑의성모수녀회BPS 후원가족미사**

10월 후원가족미사는 한가위 명절 관계로 없습니다  
 문의 : 756-3266, 010-5648-3266

**예수성심의 우리 어머니와 함께하는 신심미사**

· 10.13(금) 14:00~17:00(16:00 미사)  
 · 성분도 은혜의집 / 주례 : 김인용 신부  
 (성모님과 함께하는 성시간, 강의, 미사)  
 문의 : (02)379-8091

**천상의 씨앗 in씨튼(묵주기도모임)**

· 매일 셋째 일요일 14:00 / 대상 : 미혼여성  
 · 사랑의씨튼수녀회(동아대 부민캠퍼스 근처)  
 문의 : 010-6697-5004

**예수성심시녀회 <Road Of Lord>**

기도를 배우고 심화하는 청년기도모임  
 · 10.15(일) 14:00~16:30 · 구봉성당  
 대상 : 만 35세 미만 미혼여성  
 문의 : 010-6866-5695

**예수성심전교수녀회 <숨 · 쉽 피정>**

내용 : 몸 · 마음 · 영혼의 쉽 피정  
 · 10.21(토) 16:00~22(일) 16:00,  
 10.27(금) 16:00~28(토) 16:00  
 · 성심영성센터 / 문의 : 581-3114

**울산지역 마그마 힐링 지도자 3급 특별과정**

과정 : 무의식 치유 및 내적분석 체험  
 대상 : 내적통합 및 치유를 원하는 자  
 교육 : 1일차 10.16(월), 2일차 10.23(월), 3일차 11.6(월), 4일차 11.20(월) / 교육비 : 120만원  
 · 복산성당 / 문의 : 010-4512-3499  
 ((사)만다라 미술 심리연구원)

**노인복지주택 흰돌실버타운 입주자 모집**

신축 20평형 입주 신청 중(기존 17, 25, 34평형)  
 대상 : 독립생활이 가능한 60세 이상 부부(또는 단독) - 의료, 건강서비스 및 취미활동 지원  
 매일 10:00~17:00 전화, 방문 상담 가능(휴무일 없음)  
 문의 : 758-6231, 010-5574-6231

**삼성산성지 10월 무료치유대피정**

· 10.13(금) 18:00~15(일) 15:00  
 문의 : 010-7375-4600 / 09:00 서면 출발

**왜관수도원 전교주일 행사**

· 10.22(일) 10:30~16:30 · 왜관수도원  
 미사, 점심, 강연, 음악회, 전시회  
 강사 : 로맹 보타 아베스(토고 약방 수도원)  
 참가비 : 1만원 / 문의 : (054)970-2203

**배상섭 신부와 함께 하는 성지순례**

· 2018. 4. 23(월)~5.5(토) · 서유럽성모성지  
 부산 출발 / 문의 : 010-3837-6434

수도회 성소 모임 및 피정	일시	장소	문의
티없으신마리아성심수녀회	10.15(일) 13:30	본원	010-2835-4858
한국순교복자빨마수녀회	10.15(일) 14:00	부산 본원	010-9113-4997
선한목자예수수녀회	칭년 10.14(토) 청소년 10.15(일) 14:00	서울 길음동 본원	010-9900-5811
작은예수수녀회	10.15(일) 14:00	서울 군자동 수녀원	010-8939-7970

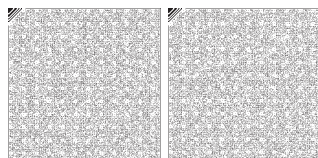

시각장애인을 위한 음성변환용 바코드입니다.

**수원교구 마리아사제운동 체나콜로 대피정 -파티마성모님발현100주년 전대사**

· 10.13(금) 09:00~17:00  
 · 수원교구 정자동 주교좌성당 / 문의 : 010-5391-2046, 010-6344-6837(수원체나콜로)  
 강의 : 로랑 신부(곰비신부 후계자, 국제마리아사제운동 대표), 김명철 신부(광주가톨릭대 교수)

**평화의 모후 왕관의 열두개의 별, 성광과 성체현시 제대 안치**

· 10.14(토) · 남양성모성지  
 10:00 목주기도, 11:00 미사, 미사 후 제대 안치식  
 주례 : 이용훈 주교(수원교구장)  
 문의 : (031)356-5880

**한티순교성지 피정**

[산책기도] 주제 : 쉬는 하루  
 · 10.16(월) 10:00~16:00  
 강사 : 김형수 신부(한티순교성지 부관장)  
 [순례음악] 주제 : 그대 어디로 가는가  
 · 10.21(토) 16:00~22(일) 13:00  
 강사 : 홍경혜, 홍승란 / 문의 : (054)975-5151

**그리스도의교육수녀회 엠마오 피정**

· 10.27(금) 20:00~29(일) 16:00  
 · 경북 안동 수녀원 본원  
 주제 : 주님과 함께 길을 / 피정비 : 3만 5천원  
 대상 : 만 20세~34세 미혼 여성  
 마감 : 10.22(일) / 문의 : 010-6561-8835

**미국 가톨릭사립학교 정규입학 특별상담**

대상 : 초5~중3 / 단·장기, 상담 : 10.16(월)~27(금)  
 문의 : (02)2258-8983, oakinternational.co.kr  
 예약필수(그리스도예레지오수도회 운영 미국 학교법인)

**부산가톨릭대학교 영어미사**

기간 매일 둘째, 넷째 화요일 오후 5시 10분 (10/10, 10/24, 11/14, 11/28, 12/12)

장소 부산가톨릭대학교 로사리오관 401호 성당

대상 영어미사에 관심 있는 누구나 참여 가능

문의 : 510-0508(부산가톨릭대학교 교목처)

**부산성모병원**

2017년 '유방암 건강강좌' 핑크리본 캠페인

"유방암 정기검진, 나를 지키는 소중한 약속"

일시: 10월 25일(수) 14:00 \*문의\* 933-7098

장소: 부산성모병원 4층 베네딕도 홀 (외과 외래)

보건복지부 지정 인증의료기관

**가톨릭센터** 복음문화나눔 행복한 세상

무료영화상영 강력추천!!! 일시: 10/23(월) 19:00

**Door to Door** 장소: 가톨릭센터 소극장 (예술전용관C&C)

내용: 뇌성마비의 장애를 딛고 판매원으로 등극한 빌 포터의 감동실화

18:00 후원 감사 미사(센터 경당) / 다과 / 영화 관람

가톨릭센터를 사랑하는 여러분을 초대합니다!

문의 : 462-1870 / www.bcccenter.or.kr

'옥에 티' 를 찾습니다! 주보에서 오 · 탈자를 발견하시면 카톡 플러스친구 '가톨릭부산', 이메일로 알려 주십시오. 추첨을 통해 소정의 선물을 보내드립니다.

- 국가 공인 1급 조율사 직영점 -

**야마하중고피아노직수입**

삼익영창그랜드피아노판매

중고 피아노 사고 팝니다

조태상(클라로) · 이정미(노엘라)

851-4545, 010-3597-4641

**인성심리상담센터**

놀이치료, 미술치료, 모래놀이치료

대상 : 유아, 아동, 청소년, 성인

612-5611 insungtherapy.modoo.at

남천동 부산은행(광남지점) 3층

**동래로타리 독일보청기**

교우특별할인

방(아브라함) 송(아가다)

555-5777

지하철 수안역 7번 출구 앞(국민은행 옆)

감상선 · 당뇨 · 고혈압 · 골다공증

**김용기내과**

[충무동 구, 김동수 내과]

원장 김용기(T. 아쿠나스)

전 부산의대 학장 외과전문의 8명

상담 및 예약 245-7100

임플란트, 틀니, 유지관리 전문치과

**라이프치과의원**

치의학 박사, 최재훈(바오로)

치의학 박사, 박찬아(요한 급구)

743-3334

해운대 31번 중점 맞은편

**제이스 귀금속**

최신형 패션제품, 예물과 커플링

목주반지, 남성용 주얼리 전문매장

633-4549, 634-4539

박정희(요엘), 손혜경(요세파)

010-8661-3631, 010-3558-3630

법당동역 12번 출구 중앙귀금속상가 125호

**동래참사랑재활요양병원**

광안참사랑재활요양병원

뇌졸중, 통증 재활 치료, 척추 손상

치매, 중풍, 간병 치료, 양 · 한방 협진

동래 : 553-0050 추홍수(야고보)

광안 : 751-1515 김명희(야네스)

**미래고속관광**

45인승/리무진 관광버스 22대

성지순례, 결혼식, 각종 행사

안전하고 쾌적한 여행

임애경(렘마)

055-333-6300, 010-9809-6300

**박숙현**

정신건강의학과의원

공황장애, 우울장애, 수면장애, 치매, 횡병

정신건강의학과 전문의 박숙현 (에스텔) 의학박사

611-3339

남천 지하철역 3번 출구, 대남빌딩 3층

**더고운 피부과 의원**

피부질환, 기미, 색소, 레이저, 필러

보톡스, 리프팅, 여드름, 모공, 흉터

피부과 전문의 정재원(마태오)

558-7575

은전장역 동래플로레스(뽀뽀) 우성빌딩 3층