

발행 : 천주교부산교구 | 편집 : 전산홍보국 629-8750 (48316) 부산광역시 수영구 수영로427번길 39 | jubo@catb.kr | 인쇄 : 주보인쇄사(809-2078~9)

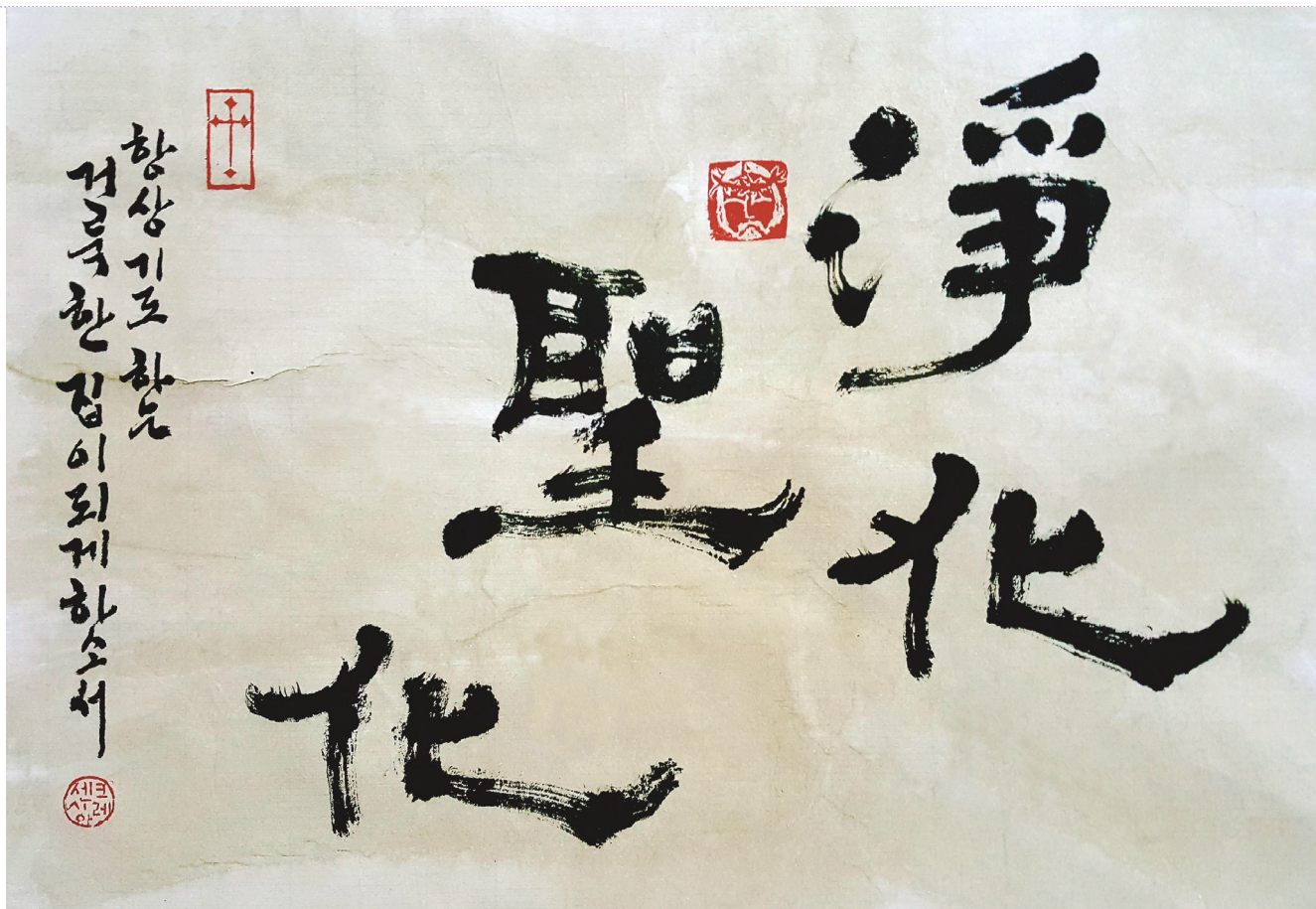

작품 : 이선형 크레센시아(부산가톨릭서예인회) - 淨化(정화) 聖化(성화)

사순 제3주일

제1독서 탈출기 20,1~17

화답송 시편 19(18),8,9,10,11 (© 요한 6,68ㄷ)

◎ 주님, 당신께는 영원한 생명의 말씀이 있나이다.



(후렴) 주님, 당신께는 영원한 생명의 말씀이 있나이다.

1. 주님의 법은 완전하여 생기 돋우고, 주님의 가르침은 참되어 어리석음 깨우치네. ◎
2. 주님의 규정 올바르니 마음을 기쁘게 하고, 주님의 계명 밝으니 눈을 맑게 하네. ◎
3. 주님을 경외함 순수하니 영원히 이어지고, 주님의 법규들 진실하니 모두 의롭네. ◎
4. 금보다 순금보다 더욱 값지며, 꿀보다 참꿀보다 더욱 달다네. ◎

제2독서 코린토 1서 1,22~25

복음환호송 요한 3,16 참조

◎ 그리스도님, 찬미와 영광 받으소서. 하느님은 세상을 너무나 사랑하신 나머지 외아들을 내주시어, 그를 믿는 사람은 누구나 영원한 생명을 얻게 하셨네. ◎

복음 요한 2,13~25

영성체송 시편 84(83),4~5 참조

주님 제단 곁에 참새도 집을 짓고, 제비도 둥지를 틀어 거기에 새끼를 치나이다. 만군의 주님, 저의 임금님, 저의 하느님! 행복하옵니다, 당신 집에 사는 이들! 그들은 영원토록 당신을 찬양하리이다.



이 성전을 허물어라

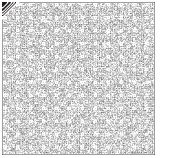

오늘 복음의 주제는 성전정화사건입니다.

어찌 된 일인지 예수님께서 “내 아버지의 집을 장사하는 집으로 만들지 말라.” 하며 호통을 치십니다.

유대인들은 해마다 과월절이 되면, 누구나 예루살렘으로 올라가 성전에 희생제물을 바쳐야 했습니다. 그들 가운데는 예루살렘 밖 혹은 아예 외국에서 온 이들도 매우 많았습니다. 그러다 보니 성전 안은 북새통을 이루었습니다. 그런데 이때를 이용해 한몫 잡으려는 장사치들도 함께 모여들었고, 성전 책임자에게 뒷돈을 주고 좋은 자리를 얻거나, 환전 업무를 독점함으로써 큰돈을 챙기는 사람들도 있었습니다. 그리하여 성전 안팎은 기도소리보다 물건을 사고파는, 한마디로 시장터로 변해버립니다. 그러니 예수님께서 화내시는 것도 어찌면 당연한 일인지도 모릅니다. 하지만 예수님께서 화내신

이유는 그것만이 다가 아니었습니다. 허물라고 하신 성전은, 그리고 사흘 안에 다시 세우시겠다고 성전은 당신을 두고 하신 말씀이었고, 송구스럽게도 우리 모두의 몸을 두고 하신 말씀이었습니다. 즉 흥한 모습으로 변해버린 성전은, 궁극적으로는 사람들의 몸이었고 비뚤어진 마음, 우리들의 잘못된 신앙생활이었던 것입니다.

아니라고 말하고 싶지만 내 기도의 지향이 주로 무엇이었던가 생각해봐도 우리 역시 세속적인 바람들로부터 자유롭지 못했음을 고백하게 됩니다. 함부로 단언할 수는 없지만, 내 기도가 주로 그런 것이었고, 만일 그것을 이미 얻었다면 더 이상 기도하지 않았을지도 모르지요. 아이러니하게도 내가 기도하고 신앙 생활하는 건, 아직도 그것들을 완전히 얻지 못한 때문일지도 모릅니다. 얻지 못했기에 그것을 원하면서 이어져 온 시간들...

그렇다면 내 신앙은 그동안 무지개를 좇듯, 신기루를 찾아 헤매는 헛된 시간들이었을까요? 그렇지 않을 겁니다. 설령 그렇게 보인다고 해도 이 모든 것, 우리의 기도와 지향이 바뀌면, 내 가치의 우선순위가 바뀌면 모두 해결될 일입니다.

“이 성전을 허물어라. 그러면 내가 사흘 안에 다시 세우겠다.”

이제 무엇을 허물고 무엇을 다시 세우시겠다는 건지, 조금은 알 것 같습니다.

어느덧 사순 시기도 중반으로 접어들고 있습니다. 세상 사람들과 달리, 감히 주님의 길을 함께 걸으려는 우리들입니다. 그러기 위해 세상을 닮은 우리 성전, 허물어 보시지 않겠습니까?

그러한 이들 위에 주님께서는 참으로 아름다운 성전을 세워주실 것입니다.

김종엽 바르나바 신부
정관성당 주임



끝없는 희망들에게
당신을 실어라.

그 분은 당신의
희망의 배가 되리라.

cpbc 부산가톨릭평화방송

부산 FM 울산 FM 녹산 FM
101.1 MHz 94.3 MHz 101.5 MHz

오늘의 강론 월~토 06:50

3.5(월)~6(화)
김종엽 신부(정관성당 주임)
3.7(수)~10(토)
정부원 신부(남양산성당 부주임)

사랑이 있는 세상 **문자참여 #2340**
월~목 12:15~14:00

진행 : 우지민 아나운서
3.6(화) 함께하는 여정
출연 : 부산교구 전임 성악가들의 모임
3.7(수) 본당 리포터
출연 : 태종대성당 원구룡 베드로

하느님과 하나되는 하루

3.9(금) 12:15~14:00
진행 : 이재석 신부(밀양성당 주임)
출연 : 피앗(한덕훈 신부 외)



마리안느와 마가렛

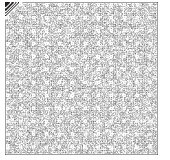

벌써 삼십여 년 전 일이다. 소록도를 방문했을 때는 천지에 잎새들이 무성할 때였다. 고흥군도 해풍에 씻긴 수목들은 참기름을 바른 듯 반들반들 초록 윤기를 머금고 있어 그곳이 서러운 섬이라기 보다는 그저 사슴이 뛰노는 아름다운 섬으로 비치기도 했다.

본당의 일행들이 소록도에 들어섰을 때 맞은편에서 녹음 가득한 오솔길 사이로 자동차 한 대가 지나갔다. 차창으로 벽안의 아름다운 두 여인이 행복하게 웃고 있었고 하얀 옷자락이 바람에 스쳐 흔들리고 있었다. 그 신선했던 기억은 영화의 한 장면이 되어 오래도록 선명한 기억으로 남게 됐다.

그 두 여인이 마리안느와 마가렛이었다. 소록도의 두 천사. 그들은 꽃다운 젊은 나이에 가장 비참하고 도움이 필요한 곳을 찾아 동양의 작은 나라를 택했다. 매일 아침 병원을 돌며 한센인 환자들에게 따

끈한 우유를 나눠주고 굵은 상처에 맨손으로 약을 발라주었으니 예수님을 대신한 사랑 그 자체였다.

1960년과 62년에 각각 한국 땅을 밟은 마리안느와 마가렛은 오스트리아 인스브룩의 '그리스도 왕시녀회' 소속 재속회원으로서 종신서원까지 했으나 수녀 대신 간호사로서 봉사의 삶을 선택했다.

이십대에 소록도 땅을 찾아 이제 팔십대가 된 두 할머니. 낯선 나라에서 아낌없이 자신의 모든 것을 내어주고 사십 년 넘게 환자들의 아픔과 외로움을 사랑으로 보듬고 있는 2005년 어느 날, 편지 한 장을 남긴 채 훌쩍 떠나갔다. 그들의 방에 붙여놓은 서툰 한글로 쓴 좌우명은 '선하고 겸손한 사람이 되자' 였다.

드물게 순수하고 품위 있고 겸손했던 사람들, 그들은 어떤 표창이나 시상식에도 결코 얼굴을 드러내지 않았다. 전남 고흥군에서

는 이들의 봉사정신이 이어질 수 있도록 '마리안느 마가렛 봉사학교'를 설립 중이며 노벨평화상을 추진 중이라고 한다.

방송을 위한 제작진들이 오스트리아 그들의 고향을 찾았으나 마리안느는 '대단한 일을 한 것도 아니다'라며 인터뷰를 거절했고, 마가렛은 치매 증세로 요양병원에 입원 중이었다. 더 이상 봉사의 삶이 어려워지자 남몰래 자신의 고향으로 돌아간 두 할머니의 얼굴은 여전히 품위 있는 거룩함을 간직하고 있었다. 나는 두 천사의 숭고한 인생과 우정 앞에 저절로 고개가 숙여졌다.

최근에는 두 분의 이야기가 책과 영화로도 나오게 됐다. 이들의 삶이 사순절 기간에 작은 위안과 영감으로 남았으면 한다.

■ 김 양 희 레지나

동대신성당 • 수필가 supil99@hanmail.net

한처음
교구가
시작될 때

언양의 복음 전파와 언양성당

언양 지역은 길천에 거주하던 성처인(1758-1801)이 황사명 백서 사건에 연루되어 옥사하였던 것으로 보아, 1790년경에 복음이 전파된 것 같다. 성처인과 7촌 관계의 성진탁은 북경을 왕래하면서 조선교구 설립에 공헌하였고, 그의 아들 성철규는 기해박해(1839년) 때 옥사하였다. 구전으로 향리인 오한우와 그의 육촌 매제인 김교희가 1790년경에 함께 한양에 가서 세례를 받았다고 한다. 신유박해(1801년) 때 오한우는 순교하고, 김교희는 간월산 불당골로 피신하여 신앙 공동체를 형성하였다. 을해박해(1815년), 정해박해(1827년) 이후 충청도와 경상도 북부 신자들이 박해를 피해 오면서 신앙 공동체는 확산되었다. 1837년 샤스탕 신부가 언양 지역 사목방문을 했고, 1849년 귀국한 최양업 신부는 매년 사목방문을 했고, 경신박해(1860년) 때는 죽림골로 피신하여 생쌀을 먹으며 3개월 동안 은신하기도 하였다.

신앙의 자유가 보장되면서 각 공소 회장들에 의해 본당 설

립이 요청되었다. 1927년 4월 4일 에밀 보드뱅 신부가 언양성당 초대 주임으로 임명되고, 입지 조건이 좋은 송대공소에 부임하였다. 이듬해 보드뱅 신부는 '언양 지방 천주공교회'를 창립하여 성전 건립 모금 운동을 하며 성전 건축을 시작하였다. 신자들의 피나는 노력으로 성전이 건립되었으며, 1936년 10월 25일 드망즈 주교가 축성식을 거행하였다. 언양성당은 보드뱅 신부가 설계한 십자가형의 성당 건축에서, 자금 부족으로 양쪽 십자가 날개를 제외한 성당이 완공되는 아쉬움이 있지만, 부산교구의 유일한 고딕식 석조 건물로 현존하고 있다. 240여 년의 신앙 선조의 삶이 어려 있는 공소와 성당을 순례하는 것은 우리 믿음을 성숙시키는 지름길일 것이다.

■ 한건 신부(순교성지사목)
jubo@catb.kr

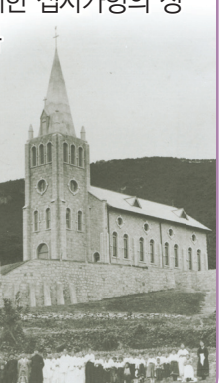

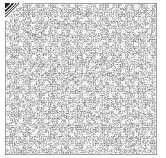

가톨릭 신자는 결혼식을 예식장에서 하든 호텔에서 하든 그 장소와 상관없이, 먼저 성당에서 교회 혼인예식(성사혼, 관면혼)을 거행해야 한다. 그렇지 않으면 혼인장애가 발생하여 고해성사를 포함하여 모든 성사생활이 불가하다. 그리고 전 세계 어디서든 교회혼인을 하기 위해서는 반드시 혼인강좌를 수료해야 한다. 현존하는 종교들 가운데 혼인교육을 의무로 제시하는 건 가톨릭이 유일하다. 이는 외형적이고 물질적인 결혼준비로 분주한 예비부부에게, 내적이고 영적인 결혼준비를 할 수 있도록 도와주려는 가톨릭교회의 깊은 관심과 배려에서 비롯되었다.



사실상, 혼인강좌에 참석하는 커플들은 차분한 마음으로 자신과 상대방을 바라보면서 사랑의 의미와 특성, 결혼의 가치와 목적, 그리고 가정의 역할과 책임 등을 되새겨볼 수 있는 소중한 시간을 갖

게 된다. 특히 지난 2013년 수강자들에게 대한 설문결과를 토대로 전면 개편된 "부산교구 혼인강좌"는 전국 최고의 혼인강좌로 자리매김을 하고 있다. '전국 유일의 전문 강사진', '전국 최고의 교재', '전국 유일의 저자 직강' 그리고 '전국 최고의 시간 활용' 등으로 수강자들의 호평 속에서 타 지역 커플들도 꾸준히 참가하고 있다.

혼인강좌는 행복하고 아름다운 결혼생활의 밑거름이 되어 가정생활에 적잖은 도움을 주고 있을 뿐만 아니라, 냉담 중인 청년신자들과 비신자들은 하느님과 조우하는 기회를 갖는다. 아울러 "부산교구 혼인강좌"는 남녀의 차이와 같

등의 이해, 그리고 건강한 의사소통 방법 등 결혼생활에 실질적으로 활용 가능한 유익한 내용들도 많아 흥미롭게 들을 수 있다. 이러한 혼인강좌는 종교교육이나 교리교육이 아니라 순수한 혼인교육이기 때문에, **종교와 상관없이 예비부부와 기혼부부, 그리고 비신자부부까지 누구나 참가할 수 있다.** 다만 당일 혼인강좌에는 커플이 함께 참석해야 하며, 100% 인터넷을 통한 사전예약제로 운영되고 있다. 주일 오후 총 3시간 50분 동안 진행되는 혼인교육은, 장차 이어질 수십 년의 결혼생활에 비하면 지극히 짧은 시간이 아닐 수 없다.

2018년 부산교구 혼인강좌 일정

	3/18(일)	4/15(일)	4/29(일)	5/20(일)	6/17(일)	7/8(일)	7/22(일)
	8/26(일)	9/9(일)	10/14(일)	10/21(일)	11/18(일)	12/16(일)	
	3/25(일)	5/27(일)	9/30(일)	11/25(일)			

 참가신청 및 문의 부산 : 051)462-1870, bccenter.or.kr
울산 : 052)201-6505, ulsan.catb.kr



죄가 있는 상태에서 성체를 모시면, 모령성체라는 말을 듣고 불안해서 인터넷을 찾아보니, 성체를 모독한 죄는 고해성사로도 사함을 받을 수 없다는 것을 보고 더 불안해했습니다. 사실 미사 전에 고해성사를 볼 시간이 없어서, 그냥 성체를 영한 적도 많기 때문에 벌 받을까 봐 두렵습니다.

성체는 우리가 주님이라고 고백하고 모시는 예수 그리스도의 몸입니다. 예수님께서서는 우리 인간을 구원하기 위해 우리와 같은 인간으로 이 세상에 오신 분이십니다. 그리고 우리의 죄를 용서하시기 위해 십자가에서 당신을 제물로 바치셨고, 우리는 미사를 통해 십자가의 수난과 죽음을 재현합니다. 이러한 맥락에서 성체는 우리의 죄를 용서하시는 예수님의 사랑이지, 우리의 죄를 심판하는 잣대가 아닙니다. 그런데 정말 많은 분이 모령성체에 대해 질문하시면서, 성체를 모시는 데에 두려움을 갖고 계십니다. 물론 예수님의 몸을 우리가 함부로 모실 수는 없습니다. 하느님의 사랑을 자기 편한 대로 이

해해서, 아무런 준비도 없이, 그리고 어떠한 감사함도 없이 받아 모신다면, 그러한 신심은 분명 큰 잘못일 것입니다. 하지만 반대로 성체를 모시는 것이 또 하나의 죄가 될까 불안해서 성체를 모시는 데서 오는 은총과 감사함을 느끼지 못한다면 그러한 신심 역시 큰 문제입니다.

성체는 우리와 함께 하시고자 하는 하느님의 사랑이고 의지입니다. 성체를 통해 그 사랑에 먼저 감사하는 우리가 되었으면 좋겠습니다.

■ 홍성민 신부(부산가톨릭대학교) parvus@hammail.net

'믿음의 해' 를 지내는 우리들 ④

양산성당(주임 : 김성한 신부, 회장 : 고영춘 돈보스코)은 사목위원 및 제단체장을 대상으로 '믿음 강화 연수'를 지난 2월 25일(일) 장전동 성심영성센터에서 실시했다. 또한 전신자들에게 묵주기도뿐만 아니라 '오, 예스(5 Yes) 운동'을 펼치고 있다.

이밖에도 금곡, 달맞이, 석포, 주례성당에서도 묵주기도 봉헌, 냉담교우 회두, 예비신자 1인 봉헌, 영적 쇄신을 위한 피정 등 신자들의 믿음 증진을 위해 힘쓰고 있다.

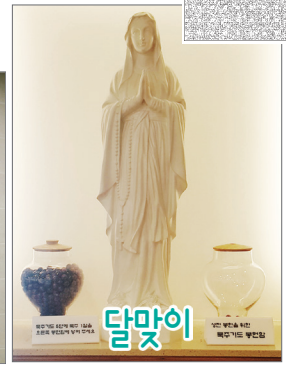

오, 예스! (5 Yes)

- 5시(오전) 주님께 사랑고백 5번, 주모경 1번
- 5회 평일미사 한달에 5회 이상 참석하기
- 5만 교무금 책정하기
- 5천 주일헌금 봉헌하기
- 5회(년) 감사미사 봉헌하기



은빛여정 봉사자 교육

'2018년 은빛여정 봉사자 상반기 교육'이 지난 2월 26일(월)~27일(화) 교구청 5층 강당에서 본당 노인 대학 봉사자 135명이 참석한 가운데 있었다. 이번 교육은 봉사의 삶, 나눔의 삶이라는 주제로 특강, 성화를 통한 조별 나눔, 『지혜여정-열왕기 상,하』 교재 교육, 레크리에이션 등으로 진행되었다.

한편, 지난 2월 12일(월) 울산대리구 노인대학연합회 봉사자 연수가 있었다. 이날 성경구절 암송 및 성가 율동, 레크리에이션(건강 체조, 포크 댄스), 액자 만들기 등 다양한 프로그램으로 진행되었다.



선종사제를 위하여 기도합니다
2015. 3. 6. 이영식(히지도) 신부님

거제동성당, 바다의 별 Pr. 2,000차 주회

2월 20일(화)
주임 : 송제호 신부
단장 : 김동한 다니엘



제40대 교구 평신도사도직협의회, 임원 선출



2월 19일(월) 교구청 5층 강당 / 지도 : 손삼석 주교, 회장 : 도용희 토마스아퀴나스



사랑의 블랙홀



오늘이 지나고 어제가 온다? 성공가도를 달리는 기상캐스터이지만 오만하고 무례하기 짝이 없는 필 코너스. 어느날 성축절 취재를 간 마을에서 하루가 매일 반복되는 마법에 걸리게 된다. 반복되는 하루 속에 오만하고 부정적이던 필에게도 조금씩 변화가 찾아오는데... 과연 필에게도 길고 긴 오늘이 끝나고 내일이 올 수 있을까?

가톨릭센터를 사랑하는 여러분을 초대합니다.

- ▶ 무료상영회 : 3월 19일(월) 19:00 가톨릭소극장(아트씨어터C&C)
- ▶ 진행 : 18시 후원 감사 미사(경당), 다과, 영화 관람

예비신학생 입학 및 개강

· 3.11(일) 13:30(미사)~16:00 · 신학대학
문의: 629-8760~2(성소국)

3월 교구 혼인강좌 안내

예비부부와 기혼부부 모두 수강 가능
[부산 지역] 3.18(일) 15:00~18:50
사전 접수 / 선착순 50커플 / 당일접수 불가
문의: 462-1870, www.bccenter.or.kr(가톨릭센터)
[울산 지역] 3.25(일) 14:00~17:50
사전 접수 / 선착순 30커플 / 당일접수 불가
문의: (052)201-6505, ulsan.cath.kr(울산대리구)

반송성당 성가대 반주자 구함

문의: 542-1530(사무실)

중앙성당 사무장 구함

마감: 3.10(토) / 서류: 이력서, 주민등록등본, 교적사본, 운전면허증사본 / 문의: 246-4284

오순절평화의마음 후원회 미사

김해: 3.5(월) 11:00 임호성당
울산: 3.6(화) 11:00 아음성당
문의: 782-0765

군중후원회 미사

울산: 3.9(금) 10:00 옥동성당
부산: 3.22(목) 14:00 가톨릭센터 경당
주례(부산,울산): 안원철 신부(군중교구 파견 예정)
문의: 751-3610, (052)274-3608

군중후원회 부활 위문품 발송 군인 등록

내용: 본당, 성명(세례명), 부대주소, 제대예정일, 부모연락처 / 마감: 3.14(수), 일반사병에 한함
문의: 751-3610, (052)274-3608

정하상바로영성관 사순 무료피정

· 3.5(월) / 3.20(화) / 3.26(월) 10:00~16:00
문의: (055)383-3101, (팩스)383-3102

지체장애인복지회 후원회 미사

· 3.6(화) 14:00 · 부곡동 사회사목국 4층 강당
주례: 인상현 신부 / 문의: 517-0613

지속적인성체조배회 월미사

· 3.6(화) 11:00 · 중앙성당 / 대상: 전신자
주례: 송계호 신부 / 문의: 466-2290

파티마의세계사도직 3월 묵주기도 100단

· 3.5(월), 12(월), 19(월) 09:30~
· 푸른군대 경당 / 문의: 646-3746

울산 파티마의세계사도직 월미사

· 3.6(화) 13:00 연합썰기도, 14:00 미사
· 복산성당 소성전 / 문의: 010-2428-5785

울산 체나로로 기도 및 7주년 감사미사

· 3.7(수) 14:00 · 복산성당 소성전
주례: 이주홍 신부 / 문의: (052)201-6509

부산ME 소개모임

울산: 3.11(일) 14:30 복산성당
부산: 3.19(월) 20:00 남천성당
췌신주말: 3.24(토)~25(일)
사랑방 ME 소개모임: 수시 / 문의: 010-2703-0155
010-4872-5051(울산), www.mekorea.or.kr/bs

부산선택주말 제86차

· 3.23(금)~25(일) · 은혜의집
대상: 40세 이하의 청년, 비신자 환영
참가비: 12만원 / 접수: 2.26(월)~3.17(토)
문의: 010-9485-5936, cafe.daum.net/pusanchoice

평신도선교사회 예비신자 우편 통신교리

대상: 본당 교리반 참석이 힘든 예비신자
수강신청: 본당 사무실, 가톨릭센터 홈페이지
(www.bccenter.or.kr), 신학원 카페(cafe.daum.net/catholic-sinhak) / 문의: 462-0334(월~금, 14:00~17:00), logos1981@daum.net

성령봉사회 (055)382-9465 영성의 집

- 교구 철야기도회: 3.9(금) 22:30
강사: 마리스텔라 수녀(예수성심시녀회)
- 젊음이 성령기도회
· 3.5(월) 19:30 전포성당
· 3.7(수) 20:00 울산대리구 별관
- 수요치유기도: 3.7(수) 11:00~16:00
*매듭을 푸는 성모님 9일기도(회비 2만원)
강사: 문봉환 신부(대구교구)

제17차 치유 대피정

· 3.16(금) 23:00~17(토) 16:00
철야기도회 연합(철야버스 동일운행)
준비물: 미사, 세면도구 준비(참가비 없음)
강사: 이창진 신부(삼성산)
문의: (055)382-9465~6(영성의 집)

제23기 인문교전대학 개강

개강: 4.3(화) 19:00 가톨릭센터 3층 교육실
매주 화, 수, 목 강의(10주간)
화: 하이데거 후기 작품 - 이부현 교수
수: 가야사의 오해와 진실 - 유우창 교수
목: 일리아스와 오디세이아 - 김재경 교수
전화 접수: 3.19(월)~4.2(월)
수강생 현장접수: 4.3(화)~13(목)
문의: 510-0554(인문학연구소)

성서교육원 2018년 성서사십주간 안내

· 3.6(화)부터 매주 화요일 20:00 · 거제동성당
· 3.7(수)부터 매주 수요일 10:00 · 거제동성당
· 3.8(목)부터 매주 목요일 20:00 · 동항성당
· 3.9(금)부터 매주 금요일 20:00 · 삼계성당
· 4.11(수)부터 매주 수요일 20:00 · 사하성당
1년 과정 / 강사: 성서교육원 수녀

성서교육원 성서사십주간

<시서와지혜서> 심화반 안내
· 3.15(목)부터 매주 목요일 10:00~12:00
· 초량 성서교육원 3층 / 대상: 말씀의봉사자, 성서사십주간 수료자, 성서공부중인 신자
강사: 김정환 신부(성서사도직 지도신부)
회비: 5만원 / 문의: 465-8162, 467-0761

부산교구 청년사목위원회



3월호 바로보기

부산교구 하 늘 공 원

↑미사: ↑서틀버스 운행

매주 토요일 09:00 남천동 교구청
10:00 온천장 전철역(1번 출구)

오전 11시 3층 경당 10:30 양산 전철역(2번 출구 건너편)

※ 운영 시간: 09시~17시(연중 무휴)
※ 분양 문의: 관리사무실 Tel. 055)374-8732~3

계간 『부산가톨릭문학』

신인문학상 작품 모집

■ 모집부문 및 분량 (200자 원고지 기준)

시, 시조, 동시 (5편 이상) 평론 (80매 내외, 1편 이상)
소설 (70매 내외, 1편 이상) 수필 (15매 내외, 2편 이상)
희곡 (80매 내외, 1편 이상) 동화 (30매 내외, 2편 이상)

■ 접수 마감 및 보낼 곳

여름호 마감일: 3월 31일(토) ※ 수시 모집
보낼 곳: rose0624@hanmail.net 문 의 : 010-5074-2373

■ 심사방법

- 심사위원은 문단의 권위있는 문필가로 함.
- 당선작은 『부산가톨릭문학』에 발표하고 신인상 수여.

■ 참고사항

- 표지에 응모 부문, 제목, 성명(반드시 실명), 간단한 약력, 주소, 전화번호를 반드시 기입.
- 응모 원고에 대해서는 반환을 책임지지 않음.
- 본지 출신의 작가는 발표 기회와 본회 회원 자격을 부여함.

<p>(주) 씨피여행사</p> <p>1.4/15 스페인도보100순례 13일 325만원 2.4/23 루르드 파티마순례 13일 405만원 3.5/14 동유럽 성지순례 13일 KE 415만원 4.5/28 서유럽 성지순례 13일 KE 460만원</p> <p>247-5858, 010-3837-6434 부산출발</p>	<p>엘 치 과</p> <p>임플란트 치주 전문 최홍배 (베드로) 치아교정 전문 성지현 (아네스)</p> <p>751-2882</p> <p>해운대 이마트 옆 센트럴메디타워 10층 (중동역 7번 출구)</p>	<p>결혼예복, 예단, 천연염색, 한복대여</p> <p>협성주단·한복</p> <p>강영숙(헬레나) 이용복(안드레아) 부산진시장 1층 주단부 269~271호 (7호문 안쪽)</p> <p>646-1123 010-3594-2137</p>	<p>전립선, 성기능, 요실금, 결석, 남성수술</p> <p>스마일정경우비뇨기와</p> <p>정 경 우 (시몬) 전 동아대병원 비뇨기와 과장/주임교수 신세계백화점 맞은편 센텀타워메디칼 2층</p> <p>744-8181 www.bmu.co.kr 상담 010-5616-8600</p>	<p>서울성형외과</p> <p>전국적인 체인망을 갖춘 국내 최대의 성형외과 그룹 원장 성형외과 전문의 박정형(T.아키나스) http://seoulps.co.kr</p> <p>818-3131 롯데백화점 부산본점 후문 앞</p>
<p>CAS 전자저울, 로드셀, 계측기 전문</p> <p>정원엠테크</p> <p>castotal.co.kr 저울, 로드셀, 토크셀, 인더케이터, 계량시스템, 중앙선별기 도매, B2B납품전문, 무상A/S지원, 교정검사, 소평몰운영</p> <p>324-4800, 319-0550 김영균(이냐시오) 김은숙(요안나)</p>	<p>부산유일 노인복지주택</p> <p>힌돌실버타운</p> <p>독립생활이 가능한 60세 이상 부부(또는 단독) 전화·방문(휴무일) 상담 가능 매일 10시~17시</p> <p>http://www.rosa.or.kr 758-6231, 7 · 010-5574-6231</p>	<p>임플란트, 틀니, 심미치료</p> <p>뉴욕플란트치과</p> <p>원 장. 송 현 엽(가브리엘) 미국 뉴욕치대 유학</p> <p>634-2828 지하철 1호선 법일역 10번 출구 바로 앞</p>	<p>삼진커튼</p> <p>수입커튼, 완제품커튼, 우드브라이트, 콤비브라이트</p> <p>이 영 복(요셉) · 김 미 현(마리아)</p> <p>010-8546-2453 부산진시장 1층 11호문 앞</p>	<p>가톨릭신문사 성지순례</p> <p>4/11(수) 안명옥 주교와 함께하는 동부유럽 경비: 385만원(11박 12일) 4/18(수) 성모님 발현지 경비: 395만원(11박 12일)</p> <p>02-2281-9070 www.cttour.org</p>

부산교회사연구소 제98회 학술연구발표회

· 3.10(토) 14:00 · 가톨릭센터 3층 교육실
 문의: 462-1784
 - <성 이윤일 요한 자료집 - 머나먼 여로> 해제
 김필영(경북대)
 - <明清之際中西文化交流史-明代:調適與會通>
 해제: 이정규(대구가톨릭대)
 - 중국 천주교 토착화의 선구자들 - 뱡상 레브,
 켈스 코스탄티니, 그리고 馬相伯: 최병욱(강원대)

Senda 찬양스토리 <주님께 가는 길>

· 3.17(토) 15:00 · 서면성당 센다 / 참가비: 1만원
 주제: 밀알하나 / 출연: 이영훈 신부, 주사위 송
 동진, 계만석, 남석균 / 문의: 010-9861-9064

해양사목 외국인박 방문 자원봉사자 모집

· 매주 화, 금요일 14:00~17:00 / 문의: 469-7658
 조건: 외국어 회화 가능자(영어, 중국어, 러시아어)

교육 · 모집 · 기타

성바로수도회 협력자모임

· 3.8(목) 14:00 · 가톨릭센터 강의실 302호 사랑방
 문의: 010-3334-8300(한기철 신부)

티없으신마리아성심수녀회 후원회 미사

· 3.8(목) 14:00 · 푸른군대 경당
 문의: 634-4820, 636-4819

삼위일체수녀회 가족회 미사

· 3.8(목) 14:00 · 삼위일체 수녀원
 문의: 463-7660

묵상 관상기도 피정과 미사

· 3.8(목) 14:00 · 가톨릭센터 3층 / 무료
 문의: 010-3332-8789(가르멜동정녀회)

배상섭 신부와 함께 하는 성지순례

· 5.23(수)~6.4(월) · 발칸 성지순례
 · 6.21(목)~29(금) · 발틱 3국순례
 부산 출발 / 문의: 010-3837-6434

주보 6, 7면 하단 광고 신청 접수

- ▶ 주보 게재 기간 2018년 4, 5, 6월(3개월)
- ▶ 신청 3.1(목)부터 선착순
- ▶ 문의 629-8752 ▶이메일 jubo@catb.kr

성심여성센터 치유와 성장을 위한 심리상담

대상: 청소년, 성인, 부부(비신자 포함)
 내용: 성격, 정신건강, 진로탐색, 내적성장 등
 상담사: 홍영미수녀(심리학박사, 가톨릭상담사 1급)
 상담: 화~토 10:00~17:00 / 문의: 581-3114

서울삼성산성성지 3월 치유대피정

· 3.9(금) 18:00~11(일) 15:00
 문의: 010-7375-4600 / 09:00 서면 출발

성골롬반 평신도선교(해외) 관심자 모임

· 3.11(일) 14:00~17:00 · 평신도선교사센터
 (4호선 성신여대입구역 1번 출구, 도보 5분)
 문의: 010-5003-5628, clmkorea@gmail.com

예수성심수녀회 우애피정

· 3.24(토)~25(일) · 앗슴분원(대구)
 주제: 희망이 없어도 희망하며(로마 4,18)
 대상: 만 35세 미만 미혼 여성
 문의: 010-9286-2247

성경 거룩한 독서 피정

· 3.16~18, 4.20~22, 5.18~20, 6.22~24,
 9.14~16, 10.19~21, 11.16~18, 12.14~16
 금 14:00~일 14:00(2박 3일) / 피정비: 15만원
 · 경남 고성 올리베타노 성베네딕도 수도원
 강: 유덕현 신부 / 문의: 010-2816-1986

꽃동네 사순특별 침묵 피정

· 3.23(금)~25(일) 개인 독방 피정
 · 꽃동네 사랑의 영성원 피정의집 / 피정비: 12만원
 지도: 꽃동네 수도사제 / 특별강사: 오웅진 신부
 문의: (043)879-8500, 010-8880-8286

수도자들과 함께 하는 부활 전례피정

· 3.29(목) 16:30~4.1(일) 13:30
 · 성 베네딕도 왜관 피정의집
 참가비: 22만원(대구 504-10-102896-6
 (재)왜관성베네딕도수도원), 접수 후 입금
 문의: (054)971-0722, 010-9877-4739

수도회 성소 모임 및 피정	일시	장소	문의
예수회	3.10(토) 15:30	예수회센터 이나시오카페	010-3324-0731
한국외방선교수녀회	3.10(토) 14:00 11(일) 10:00, 14:00	부산 본원 및 원하는 장소	010-9319-1690
올리베타노성베네딕도수녀회	3.11(일) 14:00	수녀원 해바라기방	010-8551-3312
성베네딕도회왜관수도원	매월 둘째주 토 15:00~일 13:00	왜관 수도원 본원	010-8353-2323
한국순교복자빨마수녀회	수시상담	부산 본원	010-9199-4995

부산가톨릭대학교 평생교육원

중독과 영성심리사이버상담실

▶ 개소일 3월 5일(월) ◀

홈페이지 <http://cybercounsel.cup.ac.kr>

최신 맘모툰장비 도입

유방암 및 종양의 조기발견 / 검사

- 시술 후 흉터가 거의 없음
- 빠른 일상 복귀 가능

부산가톨릭의료원 **메리놀병원** 문의: 461-2609(외과)

가톨릭신문 복음 문화 나눔 행복 한 세상

가톨릭센터 문화공연 아름다운세상 72

장애인과 비장애인이벤트가 함께 만드는 공연 **소통과 공감**

일시: 3/24(토) 18:00 장소: 가톨릭소극장 * 무료 입장
 출연: 시각장애인 밴드 터닝포인트, 생활성가 그룹 하늘씨앗

문의: 462-1870 / www.bccenter.or.kr

'옥에 티' 를 찾습니다! 주보에서 오 · 탈자를 발견하시면 카톡 플러스친구 '가톨릭부산', 이메일로 알려 주십시오. 추첨을 통해 소정의 선물을 보내드립니다.

- 국가 공인 1급 조율사 직영점 -
야마하중고피아노직수입
삼익영창그랜드피아노판매
 중고 피아노 사고 팝니다
 조태상(클라로) · 이정미(노엘라)
851-4545, 010-3597-4641

눈시원안과
 이 현 석 (분도)
 전. 국모닝 성모안과 공동원장
 백내장, 노안교정, 라식/라섹, 드림렌즈
631-6622
 상공회소 옆 이셀병원 3층

매매 · 교환 · 위탁 · 폐차 · 각종보험
 각종 차량 구입 및 등록 대행, 정비 상담
일산자동차매상사
 대표 조남환(테레오) **010-3573-8797**
르노삼성자동차 신차의 모든것
 (SM6, SM세리즈, QM세리즈)
 조정연(엘리아) **010-9333-4784**

모니카주단 · 한복
 혼수예단, 결혼예복 전문
 황 위 식(레오) 김 필 분(모니카)
645-5127, 010-3553-5127
 부산진시장 1층 주단부 152호(1층 4호선 중간)

임플란트, 틀니, 유지관리 전문치과
라이프치과의원
 치의학 박사, 최 해 훈(바오로)
 치의학 박사, 박 찬 아(요한 금구)
743-3334
 해운대 31번 종점 맞은편

백천피부과의원
 (구) 괴정동 백천피부과
 조광윤(안토니오), 김정민(아녜타)
758-1100 지하철수영역 3층출구
 기미·잡티·여드름·홍조·에스테틱

이삿집은
우리트랜스로
582-1414
010-4042-8662
 돌아가신 분 유품 처리해드립니다
 대표: 변성만(요한) · 권명숙(로사리아)

재활전문 **수요양병원**
 재활·작업치료의 명품 병원
 보건복지부 지정 인증의료기관
 입원상담: **750-7000, 7080**
 오 세 문(베드로)

라파엘여행사
 4/9, 5/21 크로아티아, 발칸 11일 349만원
 4/17, 5/15 스페인, 포르투갈 10일 359/259만원
 4/5, 4/24, 5/3, 5/24 이스라엘 9일 359만원
 6/4 이태리, 이스라엘 12일 439만원
 4/25 일본 나가사키 4일 899,000원
성지순례 (02)778-8565

독일보청기
 부산최초제조허가, KGMP(우수제조)인증업체
 복지카드소지자(수급자)무료제작, 일반90%혜택
 독일, 미국, 스위스 수입디지털보청기
 맞춤형 당일 제작, 즉시 수리
 김 무 나 (글라리) * 교우 특별 할인 *
803-5588, 1871
 서면 지하철역 4, 6번 출구(1층, 빨간색 간판)