

그림 : 김정순 크리스티나(부산가톨릭미술인회)

연중 제13주일(교황 주일)

제1독서 지혜서 1,13~15; 2,23~24

화답송 시편 30(29),2와 4.5~6.11~12과 13L (© 2ㄱL 참조)

◎ 주님, 저를 구하셨으니, 당신을 높이 기리나이다.



(후렴) 주님, 저를 구하셨 으 니 당신을 높이 기리나 이 다.

1. 주님, 당신을 높이 기리나이다. 당신은 저를 구하시어, 원수들이 저를 보고 기뻐하지 못하게 하셨나이다. 주님, 당신이 제 목숨 저승에서 건지시고, 구렁에 떨어지지 않게 살리셨나이다. ◎
2. 주님께 충실한 이들아, 주님께 찬미 노래 불러라. 거룩하신 그 이름 찬송하여라. 그분의 진노는 잠시뿐이나, 그분의 호의는 한평생이니, 울음으로 한밤을 지새워도, 기쁨으로 아침을 맞이하리라. ◎

3. “들으소서, 주님, 저에게 자비를 베푸소서. 주님, 저의 구원자 되어 주소서.” 당신은 저의 비탄을 춤으로 바꾸시니, 주 하느님, 영원히 당신을 찬송하오리다. ◎

제2독서 코린토 2서 8,7.9.13~15

복음환호송 2티모 1,10 참조

◎ 알렐루야.
우리 구원자 그리스도 예수님은 죽음을 없애시고, 복음으로 생명을 환히 보여 주셨네. ◎

복 음 마르코 5,21~43

영성체송 시편 103(102),1

내 영혼아, 주님을 찬미하여라. 내 안의 모든 것도 거룩하신 그 이름 찬미하여라.

행복의 절정

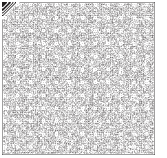

우리는 인생을 살아감에 크든 작든 행복감을 느끼며 살아갑니다. 오늘 하루도 무사히 잘 보냈다는 소소한 행복에서 긴 시간을 노력하여 원하는 목표를 이뤄 큰 성취감을 느끼는 행복까지. 정말 많은 종류의 행복이 존재합니다. 그러나 우리 삶의 체험을 통해 알 수 있듯이 '생명에 대한 충만과 완성'이 인간 행복의 절정이라 할 수 있을 것입니다. 사회적 지위, 권력, 재물이 아무리 넘친다 해도 생명에 대한 충만과 완성이 없는 삶에서는 진정한 행복을 누릴 수 없는 것입니다.

이 행복의 절정이라 할 수 있는 생명의 충만, 완성을 오늘 복음에서 만납니다. '하혈하는 부인의 치유와 회당장의 어린 딸의 소생'(마르 5.21~43)이 바로 그것입니다. 생명의 한계, 끝이라는 병고와 죽음에 가까이 있는 이들을 주님께서 치유하고 살리심으로써, 주님은 우리에게

생명의 충만, 완성인 행복의 절정을 맛보게 하십니다.

첫째 독서에서도 인간의 행복을 위해 '하느님께서서는 죽음을 만들지 않으셨음을, 그리고 산 이들의 멸망을 원치 않으심'(지혜 1.13)을 말씀하십니다. 우리의 행복을 위해 예수님께서서는 스스로 생명의 충만과 완성에 계심과 동시에 우리를 위해 죽음으로 향하셨고, 우리에게 죽음에서 생명으로 가는 길을 열어주셨습니다. 이러한 예수님의 사랑과 희생을 둘째 독서에서는 예수님의 비움으로 설명합니다. '당신은 부유하시면서도 우리를 위해 가난하게 되시어, 우리를 그 가난으로 부유하게 되도록 하셨습니다.'(2코린 8.9)

이렇게 주님께서서는 우리를 부유하게 하시고 행복으로 이끌어 주시는 분이심을 명백히 알려주십니다. '하혈하는 부인의 치유와 회당장의 어린 딸의 소생 기적'을 통해 우리

는 '생명에 대한 충만과 완성'이 행복의 절정이며, 이 행복의 절정이 주님으로 말미암아 있음을 다시 한번 더 확실하게 알 수 있었습니다. 또한 그 행복의 절정에 도달하기 위해서 우리는 항상 주님을 향해 걸어가야 하며, 주님께 간절히 청하는 삶을 살아가야 함을 오늘 복음은 가르쳐주고 있습니다.

오늘은 또한 교황 주일입니다. 그리스도를 대리하여 하느님의 백성에게 봉사하는 교황을 위해 기도하고 지상에서 하느님의 가르침이 교황을 통해 잘 증언되고 증거될 수 있도록 간구합니다.

곽 용 승
요셉 신부
수명성당 주임

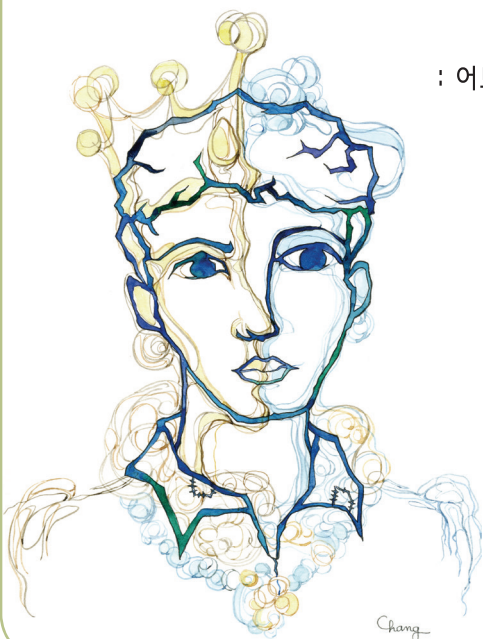

몬테스키외의 이야기가 생각나는 일요일,
그가 하는 '진짜 옛날 이야기'
: 어느 날 하느님이 어떤 가난뱅이 앞에 나타나
임금, 부유한 지주,
혹은 유복한 상인 등 무엇이나
바라는 대로 만들어주겠다고 하였습니다.
가난뱅이는 주저하였습니다.
어느 것을 고를지,
결국 자기 자신으로
끝나고 말았습니다.

글. 강은교 글라라 시인(송도성당)
그림. 최창임 프란치스카 화가(성가정성당)

cpbc 부산가톨릭평화방송
부산 FM 울산 FM 녹산 FM
101.1 MHz 94.3 MHz 101.5 MHz

오늘의 강론 월~토 06:50

7.2(월)~3(화)
곽용승 신부(수명성당 주임)
7.4(수)~7(토)
이형규 신부(말미성당 보좌)

사랑이 있는 세상

월~목 12:15~14:00
진행 : 우치민 아나운서
7.3(화) 함께하는 여정
출연 : 삼계성당 구역분과 (이성주 신부 외)
7.4(수) 오늘의 가톨릭 뉴스
- 5지구 청년 연합회 피정
출연 : 임영천 헬레나 리포터
7.4(수) 본당 리포터
출연 : 정재민 요안나(중앙성당)

신부들의 수다

7.7(토) 13:00~14:00
진행 : 홍영택, 김병희, 이주성 신부
그 신부들의 선곡표
출연 : 박기훈 신부(교종교구 해성대성당)

"불법체류자? 불법인 사람은 없습니다."

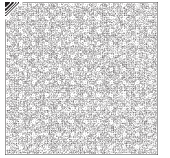

2017년 말 기준 대한민국 국내 체류 이주민의 숫자는 218만 명을 넘어섭니다. 이는 총인구 대비 4.2%를 차지하는 비율입니다. 하지만 통계에 들어가지 아니한 이주민들의 수 또한 상당합니다.

우리 사회는 흔히 이들을 '불법체류자'라고 부릅니다. 보통 '불법체류자'라는 말을 들으면 부정적인 생각을 떠올리실 것입니다. '불법'이라는 표현 때문일 것입니다. 그래서 이주노동사목에서는 이들을 '미등록체류자'라고 부르고 있습니다. 제가 이주노동사목에서 만나는 '미등록체류 노동자'들은 그 누구보다 더 열심히 그 힘든 자리에서 성실하게 일하는 노동자들입니다. 사실 다른 이주노동자들조차도 일하기 힘들어하는 어려운 여건의 사업장은 '미등록체류 노동자'들이 아니라면 운영이 될 수 없는 게 현실입니다. 따라서 '미등록체류 노동자'들은 우리 사회의

가장 어렵고 힘든 산업을 지탱하는 소중한 노동력입니다. 만일 '미등록체류 노동자'들을 일시에 강제 출국시킨다면 과연 우리 사회에 어떠한 일이 발생할까요? 농어촌 지역이나 공장에서 일할 노동력이 사라지게 됩니다. 그 공백을 채울 대한민국의 자국민 노동력이 과연 얼마나 될까요? 따라서 '미등록체류 노동자'들에 대한 새로운 인식이 필요합니다.

이를 위하여 우리는 가톨릭교회의 이민자들에 대한 가르침에 주목하여야 합니다. "이민은 발전에 장애가 되기보다는 발전의 원천이 될 수 있다. (...) 현지인들이 기피하는 업종이나 영역의 노동 수요를 채워 줌으로써 일자리의 공백을 막아 준다" (간추린사회교리 297항) 따라서 "이민을 받아들이는 나라들은 모든 사람에게 차별 없이 보장되어야 할 권리들을 자국민과 동등하게 누리도록 인정하지 않음으로

써 외국인 노동자들을 착취하려는 생각이 확산되지 않도록 제도적으로 신중하게 감시하여야 한다. 평등과 공평의 기준에 따른 이민 규제는 이민이 그들의 인간 존엄을 인정받으면서 사회에 통합될 수 있게 보장하는 데에 없어서는 안 될 조건이다." (간추린사회교리 298항)

이처럼 우리는 가톨릭교회의 가르침에 따라 이주민들을 기쁘게 환대하고, 보호하며, 그들의 삶의 질을 증진시키고, 우리 사회 안으로 통합하기 위하여 열린 마음으로 대하여야 합니다. 이를 위하여 모든 인간은 국적과 인종과 민족을 넘어서는 하느님 나라의 한 형제자매라는 사실을 기억하였으면 좋겠습니다.

■ 차 광 준 님의 신부

이주노동사목 담당 free6403@hanmail.net

한처음
교구가
시작될 때

교구분할로 마산교구 설립

교구설립 이후 지속적인 복음화의 노력으로 1965년 말에 부산교구의 신자수는 10만 명 정도, 본당 수도 51개로 늘어났습니다. 교세가 확장되자 최재선 주교의 사목 활동에 많은 어려움도 생겼습니다. 교통시설이 발달되지 않아 혼자 힘으로는 경상남도 전체의 본당과 신자를 감당할 수 없었습니다. 이에 최 주교는 1965년 10월 총 주한 교황 공사 안토니오 델 주디체(Antonio del Giudice) 대주교를 통하여 마산교구의 신설을 교황청에 요청하였습니다. 교황청의 포교성성은 그 요청을 받아들여 1966년 2월 15일 교황 바오로 6세의 교구 설정에 대한 칙서에 따라 '마산교구' 설립이 결정되었습니다. 초대 교구장으로 당시 <가톨릭시보> 사장으로 있던 김수환(스테파노) 신부가 임명되었고, 5월 31일 주교 성성식과 교구장 착좌식을 가졌습니다.

마산교구가 설립됨으로써 부산교구 관할구역은 부산

과 울산시, 그리고 동래군, 울주군, 양산군, 밀양군, 창녕군, 김해군, 거제군으로 축소되었습니다. 본당은 31개이며, 신자수는 74,240명으로 지역 전체 인구의 약 2.7%였습니다. 한편으로 1973년 1월 29일 '부산·마산교구 경계 조정'이 이루어졌습니다. 사목행정의 입장에서 부산교구 관할 일부 지역이 마산교구에 편입되는 것이 편리하다는 것입니다. 그 결과 부산교구 관할 지역이었던 경남 창녕군, 거제군 전체와 김해군의 진영, 진례, 한림면, 그리고 밀양군의 하남, 초동면이 마산교구에 편입되었습니다. 이 지역 안에는 장승포, 진영, 거제, 창녕 등 4개의 본당이 있었습니다.

마산교구의 신설로 교구의 지역이나 교세는 축소되었지만, 새롭게 부산교구의 안정과 발전을 이룰 수 있는 계기가 되었습니다. 더 나아가서는 서부경남 지역을 담당하는 마산교구의 발전과 나아가서는 한국의 전 지역 복음화에 보탬이 되었습니다.

■ 한건 신부(순교성지사목) jubo@catb.kr

너희는 외딴 곳으로 가서 좀 쉬어라.(마르 6,31)

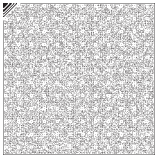

우리 교구는 2018년 한 해 동안 을 믿음의 해로 정하고 참 믿음의 길로 가는 방법을 모색하고 있습니다. 교구장 주교님의 사목 지침은 바로 믿음을 증진시키는 방법을 제시한 것으로 여겨집니다. 이에 '정하상바로영성관'(이하 영성관)에서는 1박2일, 하루, 반나절 피정 프로그램을 준비하여 운영 중입니다. 신자들은 대체로 반나절 프로그램을 선호하는 추세입니다. 반나절 프로그램은 10시부터 강의, 중식, 영상시청과 그룹나눔과 파견미사로 이루어져 있습니다. 참가한 사람들이 대체로 만족하고, 이제부터

기도를 시작해야겠다고 다짐하는 모습에 보람을 느낍니다.

믿음의 길은 구도자의 길이며 눈먼이가 눈을 뜨는 과정입니다. 그렇다고 피정 한 번으로 소경이 눈을 뜰 수 있겠습니까? 갑작스럽게 신앙생활이 개선되지는 않습니다. 영성관의 하루 피정은 그동안 생각지 않았던 신앙인의 삶에 대한 회심의 기회입니다. 이후에도 교구 내에서 운영되고 있는 영성의 집, 로사리오의 집, 김범우순교자성지, 맑은하늘 피정의 집 등에서 꾸준히 쉼의 시간을 가져나간다면 더욱 충만한 은혜의 시간을 누릴 수 있

을 것입니다.

피정이라는 하느님을 만나는 여정에서 우선 나의 생각과 욕심과 근심을 내려놓고 온전히 하느님의 품안에 잠기는 것이 필요합니다. 이 여정의 끝은 하느님과 만나는 것이고, 빛을 체험하는 것입니다.

여름 휴가철이 다가왔습니다. 올 여름에는 피정을 통해 자신을 돌아보고, 주님과 함께 하며 지친 몸과 마음을 위로받는 시간을 가져보시면 어떨까요? 피정 프로그램으로 우리 믿음이 더욱 강해지길 희망해 봅니다.

■ 김 경 옥 사도요한 신부
정하상바로영성관장

교구 내 피정의 집 안내

정하상바로영성관

경남 양산시 명곡로 244
문의 : (055)383-3101

김범우순교자성지 (피정의 집)

경남 밀양시 삼랑진읍 사기점길 50-100
문의 : (055)356-7030
1박 1식 : 1인 5만원 (2인1실) ※ 최대 30명

로사리오의 집

부산 기장군 정관읍 예림리 예림길 73-13
문의 : (051)728-3190
1일 : 1인 1만원, 1박 2일 : 1인 1만 5천원
(생난방비 1일 3만원)

영성의 집

경남 양산시 어실로 695
문의 : (055)382-9465

개인, 가족, 소그룹, 위탁 피정 가능
(인원 및 일시 등 자세한 사항 전화 문의)

맑은하늘 피정의 집

경남 밀양시 단장면 상봉1길 17-13 문의 : (055)356-4540

1일 1식 : 1인 1만 5천원 (최대 60명) / 1박 3식 : 1인 3만 5천원 + 3천원(온수,난방) (최대 40명)
(냉방비 1일 20명 이상 10만원, 20명 이하 5만원)



창세 18,2에 아브라함을 찾아온 세 분의 천사가 하느님으로 밝혀지는데, 주님께서 삼위일체 하느님의 모습으로 찾아오신 것으로 이해하면 되는지요?

성경에서 하느님은 아버지, 아들, 영이라는 각각 구분되는 모습으로 구원 역사를 이끌어 가십니다. 하지만 하느님은 한 분이시기에 교회는 하느님을 삼위일체라고 고백합니다. 또한, 창세기 1장에는 성부 하느님과 성령 하느님이 언급되고 있고, 요한복음 1장에는 아들이신 하느님 또한 창조 이전부터 성부 하느님 곁에 계셨다고 이야기하니, 삼위일체 하느님이 창세기 시작부터 이어지는 성경의 모든 이야기에 함께 등장하셨다고 말해도 좋습니다. 하지만 그렇다고 해서 성경의 모든 구절을 무조건 삼위일체로 설명하려 해서는 안됩니다. 특히, 창세 18,2에서 아브라함을 찾아온 세 분의 손님이 그렇습니다. 왜냐하면 세 분 가운데 한 분만 주님으로 드러나고, 나머지 두 분은 천사로 기록되어 있기 때문입

니다.(창세 19,1 참조) 이 이야기에서 주님께서는 소돔과 고모라의 파멸에 관해 아브라함과 대화를 나누신 뒤 자리를 떠나시고, (창세 18,33) "그 두 천사"는 소돔과 고모라를 파멸시키는 임무를 가지고 소돔과 고모라로 갑니다.(창세 19,13 참조) 물론, 성경에서 주님과 주님의 천사를 구분한다는 건 항상 어려운 문제입니다. 그렇다고 해서 주님의 천사를 주님과 완전히 동일시할 수는 없습니다. 주님의 천사들은 주님의 말씀을 전해주고, 그분의 계획을 실천에 옮기는 주님의 일꾼일 뿐입니다. 그런데 성경에서는 종종 주님을 직접 만나서 그분과 대화를 나누는 인물들이 등장합니다. 이 대목에서는 아브라함이 그렇습니다. 그래서일까요? 성경은 아브라함을 두고 "하느님의 벗"이라고 부릅니다.(야고 2,23 참조)

■ 엄철호 신부(부산가톨릭대학교 신학대학 교수) jubo@catb.kr

셀(cell) 연합 피정



주님의 종이오니, 체험담 발표, 파티마 성모상 행렬, 파견미사 순으로 진행되었다.

지난 6월 25일(월) 동향성당 내 푸른군대 경당에서 본당 셀기도 회원 850여 명이 참석한 가운데 '2018년 셀 연합 피정'이 있었다. 이날 피정은 셀기도와 영상 상영, 특강(손삼석 주교-묵주기도, 강명금 수녀-

손삼석 주교는 미사 강론을 통해 "우리는 성모님께 기도하고 청하면서, 성모님의 마음을 닮아가도록 노력해야 한다."고 당부했다.

파티마의 세계 사도직 주관 (담당: 김강정 신부, 회장: 윤경숙 소피아)

'본당의 날' 축하합니다.

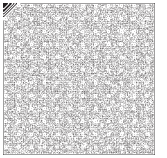

기장
6월 10일(일) 본당
주임: 김성학 신부, 회장: 김종수 마르티아노



수정마을
6월 17일(일) 본당
주임: 강우현 신부, 회장: 오철규 가브리엘



울산대리구, 평신도 아카데미

6월 23일(토) 복산성당



만덕성당, 애덕의 모후 Pr. 2,000차 주회

6월 9일(토)
주임: 김수원 신부, 단장: 양은주 데레사



성바오로
6월 17일(일) 현대고등학교
주임: 도정호 신부, 회장: 이재필 가밀로

한국가톨릭간호사협회, 전국 피정

교구 가톨릭간호사회(지도: 조영만 신부, 회장: 문순희 프란체스카 로마나) 주관으로 '2018년 한국가톨릭간호사회 전국 피정'이 지난 6월 23일(토)~24일(일) 해운대 소재 아르피나에서 있었다. 이재석 신부와 찬양팀의 축하공연을 시작으로 열린 이번 피정은, '언제, 어디서든 예수님의 마음으로'라는 주제로 손삼석 주교의 특강, 파독 간호사와 만

남의 시간, 동백섬 산책, 파견 미사 등 다양한 프로그램으로 진행되었다. 특별히 부산가톨릭평화방송 인기 코너인 '신부들의 수다' 공개방송이 진행되어 전국 간호사들의 노고를 격려하고, 애환을 함께 나누는 시간을 가졌다.



양산
6월 17일(일) 연풍, 마원성지
주임: 김성한 신부, 회장: 고영춘 돈보스코



지내 6월 17일(일) 한티성지 / 주임: 맹진학 신부, 회장: 강석기 다니엘



수정 6월 17일(일) 동일중앙초등학교
주임: 조성제 신부, 회장: 서보근 아우구스티노

성소자를 위한 기도모임 월미사(부산)

· 7.6(월) 13:30(목주기도), 14:00(미사)
· 교구청 2층 성당 / 문의: 629-8760(성소국)

7월 교구 혼인강좌 안내

[부산 지역] 7.22(일) 15:00~18:50
예비부부와 기혼부부 모두 수강 가능
100% 인터넷 접수 / 선착순 50커플 / 당일접수 불가
문의: 462-1870, www.bccenter.or.kr(가톨릭센터)

부산가정성당 협력업체 모집

분야: 스냅사진, 영상촬영(DVD)
서류: 이력서, 교적사본, 포트폴리오
접수: 7.6(금)까지 교구청 '사무처' 앞으로 우편
접수 / 문의: 629-8775 (면접일 개별통보)

부산가정성당 유급 지원팀 모집

성가대: 성악과 재학생 및 졸업생
오르간 반주: 음대 및 유경험자
제대회, 폐백수모: 유경험자
서류: 이력서, 교적사본
접수: 7.6(금)까지 교구청 '사무처' 앞으로 우편
접수 / 문의: 629-8775 (면접일 개별통보)

사회사목국 직원 채용 공고

서류마감: 7.16(월), 면접: 7.17(화)
제출서류: 이력서, 자기소개서(전공불문, 사회
복지사 우대) / 문의: 516-0815

기관·제 단체·위원회

오순절평화의마을 후원회 미사

김해: 7.2(월) 11:00 임호성당
울산: 7.3(화) 11:00 아음성당
문의: 782-0765

지속적인성체조배회 월미사

· 7.3(화) 11:00 · 중앙성당 / 대상: 전 신자
주례: 강현철 지도신부 / 문의: 466-2290

지체장애인복지회 후원회 미사

· 7.3(화) 14:00 · 부곡동 사회사목국 4층 강당
주례: 이상현 신부 / 문의: 517-0613

푸르실로 참가 신청 접수 및 마감

제410차(형제): 7.19(목)~22(일) / 마감: 7.12(목)
제411차(자매): 7.26(목)~29(일) / 마감: 7.12(목)
문의: (055)388-5734, 5733(팩스), 본당 간사

'가톨릭부산' 후보 2500호 기념

후보에 바란다 & 축하 메시지 이벤트

이벤트 기간 2018.7.1(일)~8.15(수)

부산ME 소개모임

부산: 7.2(월) 20:00 남천성당
울산: 7.8(일) 14:30 복산성당
359차 ME주말: 7.13(금)~15(일)
사랑방 ME 소개모임: 수시 / 문의: 010-2703-0155
010-4872-5051(울산), www.mekorea.or.kr/bs

울산파티마의세계사도직 월미사

· 7.3(화) 13:00 썰기도, 14:00 미사
· 복산성당 소성전 / 문의: 010-2428-5785

울산 마리아사제운동 체나콜로 월미사

· 7.4(수) 14:00 · 복산성당 소성전
지도사제: 이주홍 신부 / 문의: (052)201-6509

농아인복지회 후원회 미사

· 7.6(금) 11:00 · 농아인복지회 3층 성전
문의: 751-8693

파티마의세계사도직 7월 목주기도 100단

· 7.2(월), 9(월), 16(월), 23(월) 09:30~
· 푸른군대 경당 / 문의: 646-3746

첫금 철야 첫토요일 신심 미사

철야: 7.6(금) 21:30 푸른군대 경당
강사: 노우재 신부(부산가톨릭대 신학대학 교수)
신심: 7.7(토) 09:30 기도, 11:00 미사 - 생명 수호
(태아)를 위한 십자가의 길, 아기봉헌 및 갱신 있음
문의: 646-3746(파티마의 세계 사도직)

해양사목 외국인선박 방문 자원봉사자 모집

· 매주 화, 금요일 14:00~17:00 / 문의: 469-7658
조건: 외국어 회화 가능자(영어, 중국어, 러시아어)

바오로아람터 조리원 구함

모집 인원: 1명 / 접수: 7.10(화)까지
자세한 사항 문의: 514-6988

부산가톨릭대학교 사회적기업 전문인력 양성

교육: 7.11~11.28 매주 수요일 18:00~22:00
· 부산가톨릭대학교 로사리오관 502호
대상: 사회적기업 취업 및 창업 희망자 20명
교육비: 전액 무료 / 접수: 7.2(월) 18:00 까지
신청방법: 홈페이지(www.cup.ac.kr) 공지사항
-행사모집 신청서 작성 후 이메일(busanse@naver.com) 제출 / 문의: 510-0948

선종사제를 위하여 기도합시다

2013. 7. 2. 정인식(알베르트) 신부님
2005. 7. 4. 유창호(토마) 신부님

교구 홈페이지 후보에 바란다 게시판에 개신
되었으면 하는 점, 새롭게 다루었으면 하는 점
등을 남겨주시거나, 축하 메시지를 남겨주시면,
추첨을 통해 선물을 드립니다! 교구민 여러분들
의 많은 관심과 사랑에 감사드리며 앞으로 더욱
발전하는 후보가 되기 위해 많은 의견 바랍니다.

성령봉사회 (055)382-9465 영성의 집

- 수요 치유기도회
· 7.4(수) 10:00~16:00
버스: 안내카드 참조, 점심 제공
- 교구 철야기도회
· 7.6(금) 22:30~다음날 04:00
강사: 경호호 신부(덕천성당 주임)
- 젊은이 성령기도회
· 7.2(월) 19:30 전포성당
· 7.4(수) 20:00 울산대리구 별관
- 29기 성령목상회 심화과정 1단계 5차
상담봉사자 교육
· 7.7(토) 15:00~8(일) 17:00
회비: 5만원(교재비 5,500원 별도)
미사, 필기, 세면도구 지참
- 444차 젊은이 성령목상회
· 7.20(금) 18:00~22(일) 17:30
회비: 10만원(교재비 없음)
버스: 사전 신청자게 문자로 알려드립니다.

음악교육원 3인 오르간 연주회(전공2급 본심)

· 7.8(일) 16:00 · 이기대성당 / 문의: 517-8241, 2
연주자: 김주아, 황다연, 유희선 / 지도교수: 최유정

군중후원회 자녀입대자 등록

내용: 성명(본당, 세례명), 부모님 전화번호, 부대주
소(자세히), 제대일 / 활동: 위문품, 군생활관련 문의
접수: 751-3610(부산), (052)274-3608(울산)

메리놀병원 호스피스완화의료센터

자원봉사자 모집

대상: 60세 이하(성실하고 책임감 있는 분, 호스피
스 자원봉사자 교육이수자 및 예정자, 최근 1년 이
내 사별경험 없는 분) / 모집: 7.23(월)~8.17(금)
문의: 461-2340(담당 수녀)

교육·모집·기타

한국외방선교수녀회 후원회 미사

· 7.6(금) 11:00 · 남천성당
문의: 582-1774, 010-9081-1743

부산교구 청년사목위원회



7월호 바로보기

혼인미사 예약 및 예식 안내

혼인미사 예약 접수: 9.2(일) 09시부터
혼인미사 예식 시작: 9.8(토) 11시부터

토, 일, 공휴일: 11시, 13시, 15시, 17시



부산가정성당
Matrimonium · AMOR · Familia

(주)씨피여행사

1. 10/2 동유럽 성지순례 12일 LH 405만원
2. 10/7 인도 여행과 도마사도성지 9일
3. 10/29 서유럽, 발칸 16일 LH 485만원
4. 11/22 서유럽, 스페인 14일 LH 430만원
247-5858, 010-3837-6434 부산출발

**장정애 한복디자인
동국주단**

최 상 희(안나) 장정애(요안나)
(본점) 부산진시장 (지점) 자성대 서문 입구
997-0707, 010-9243-5776

엘치과

입플란트 치주 전문 최홍배 (베드로)
치아교정 전문 성지현 (아네스)
751-2882
해운대 이마트 옆 센트럴메디타워 10층
(중동역 7번 출구)

라파엘여행사

9/2, 10/14, 11/11 나카사키 4일 949,000원
9/4 이태리 일주 11일 349만원
9/14 산티아고 도보순례 13일 409만원
10/2, 11/9 스페인, 파티마 10일 (359/259만원)
10/22, 11/5 이스라엘, 이태리 12일 439만원
성지순례 (02)778-8565

**결혼예복, 예단, 천연염색, 한복대어
협성주단·한복**

강영숙(헬레나) 이용복(안드레아)
부산진시장 1층 주단부
269-271호 (7호문 안쪽)
646-1123
010-3594-2137

눈시원안과

이현석(분도)
전. 코모넬 성모안과 공동원장
백내장, 노안교정, 라식/라섹, 드림렌즈
631-6622
상공회의소 옆 이샘병원 3층

**전립선, 성기능, 요실금, 결석, 남성수술
스마일정경우비뇨기과**

정경우(시몬)
전. 동아대병원 비뇨기과 과장/주임교수
신세계백화점 맞은편 센텀타워메디컬 2층
744-8181 www.bmu.co.kr
상담 010-5616-8600

**한사람 한사람을 위한 자산관리
DB금융투자**

주식 및 상품 투자운용상담
팀장 정기준 (프란치스코)
241-5454, 010-3186-3897
센텀시티역 2번 출구

**장기요양보험지정 뇌졸중·치매
재활전문 노인주야간보호
활기찬 성모재활센터**

주 만 규(스테파노)
639-1008
남구 자성로 148, 5층(문현동) 문현역 1번 출구

가톨릭신문사 성지순례

8/5 터키, 그리스 13일 399만원
9/4 성모님 발현지 13일 395만원
9/7 독일, 폴란드, 체코 12일 369만원
9/8 이스라엘, 이태리 12일 448만원
02-2281-9070 www.cttour.org

이태석신부참사랑실천사업회 후원회 미사
· 7.7(토) 10:00 · 송도성당
문의 : 241-1601, 253-1601

성경 속 인물을 통한 나의 소명 찾기
· 7.15(일) 10:00~17:00(미사 있음) / 회비 : 5천원
· 성서교육원 3층 / 대상 : 35세 이하의 청년신자
문의 : 010-3066-3287(영원한도움의성모수도회)

예수성심전교수녀회 여름 <휴(休) 가족피정>
1차 : 7.28(토)~30(월) / 2차 : 8.3(금)~5(일)
· 성심영성센터 / 문의 : 581-3114

청주교구 성령쇄신봉사회 무료 치유 피정
· 7.6(금) 18:00~8(일) 15:00 / 무료 숙박
문의(010-3798-5418) : 부산역(10:10)-서면우체국
12번 출구(10:20)-시청 건너 4번 출구(10:25)-
동래 전철 3번 출구(10:50)-김해시청 건너(11:10)

성골롬반 평신도선교(해외) 관심자 모임
· 7.8(일) 14:00~17:00 · 평신도선교사센터
(4호선 성신여대입구역 1번 출구, 도보 5분)
문의 : 010-5003-5628, clmkorea@gmail.com

한티순교성지 피정
· 7.14(토) 10:00~16:00 · 한티순교성지
주제 : 그대 어디로 가는가(순례음악)
강사 : 홍승란(한티순교성지)
문의 : (054)975-5151

살레시오 수도생활체험학교
· 7.14(토)~15(일) · 살레시오수녀회 광주수련소
회비 : 1만원 / 문의 : 010-9749-8127

성도미니코선교수녀회 피정
신구약성경통독 : 7.14(토)~22(일), 8.10(금)~19(일)
효소단식피정 : 7.26(목)~29(일), 8.2(목)~5(일)
문의 : 010-3340-0201, 010-4993-4394

울리배마노성베네딕도수녀회 흥놀이 캠프
· 7.23(월)~25(수) · 소사 성분도 은혜의 집
대상 : 중, 고등부 여학생 / 신청마감 : 7.15(일)
회비 : 4만원 / 문의 : 010-9510-1131(바실라수녀)

배상섭 신부와 함께 하는 성지순례
· 8.6(월)~9(목) · 나가사키 순례
· 8.16(목)~24(금) · 이스라엘 순례
부산 출발 / 문의 : 010-3837-6434

강서노인복지관 정규직 영양사 구함
조건 : 만 55세 이하(200명 노인단체급식소)
근무 : 주5일 09:00~18:00 (월 16만원 이상)
홈페이지(www.senior1004.co.kr) 서류 참조
문의 : 972-4851

2018년 경주 여름 마리아폴리(포콜라레)
· 7.27(금) 14:00~30(월) 13:00
· 경주 코모도호텔(보문단지 내)
접수 : 7.2(월)부터 www.focolare.or.kr
문의 : (053)523-4822(마리아사업회)

제주 성 이시돌 자연피정
· 7.10~12, 7.15~18, 7.30~8.1, 8.3~5, 8.7~9,
8.15~18 / 대상 : 개인, 가족, 본당단체 등
내용 : 올레, 미사, 기도, 강의 / 문의 : (064)796-9181

제주 면형의집 피정(한국순교복자수도회)
수도회수사들과 함께 제주성지·역사·평화순례
미사(성무일도), 나눔, 올레길·오름트레킹
· 7.23~25, 7.27~29, 8.1~3, 8.5~7,
8.12~15(해수욕 일정), 8.18~20
문의 : (02)773-1463, (064)756-6009

전교가르멜수녀회 성소식별 피정
· 7.20(금) 19:00~22(일) 16:00
· 전교가르멜수녀원(인천 수련소)
대상 : 수도성소에 관심이 있어, 하느님의 뜻을 찾고
식별하고자 하는 미혼여성 / 문의 : 010-6448-3191

꽃동네 개인피정 초대
· 7.25(수)~29(일) <원하는만큼 일정 조정 가능>
· 꽃동네 사랑의 영성원 피정의집
대상 : 평신도, 수도자, 성직자 / 면담, 고해성사,
꽃동네 봉사, 꽃동네 순례(원하는 분), 매일 아침
오운진 신부와 함께하는 미사 참여 가능
피정비 : 6만원(1박 2일) / 개인독방, 자유피정 가능
문의 : (043)879-8500, 010-8880-8286

지리산 피아골 피정집 여름휴가 피정
1차 : 7.27(금)~29(일) / 2차 : 7.30(월)~8.1(수)
3차 : 8.3(금)~5(일) / 4차 : 8.6(월)~8(수)
6차 : 8.13(월)~15(수)
대상 : 누구나(1인 혹은 가족, 친구, 단체 등)
참가비 : 1인당 성인 15만원(2인 1실 기준), 미취
학아동 무료, 초·중·고등학생 7만 5천원
문의 : (061)782-5004, www.piagol-732.net

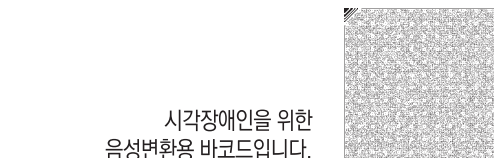

시각장애인을 위한 음성변환용 바코드입니다.

제45차 수도생활 체험학교
· 7.27(금)~29(일) · 왜관 수도원
대상 : 고1~만 35세 이하 미혼남녀(선착순 40명)
피정비 : 6만원 / 접수 : 7.8(일)까지
문의 : 010-8353-2323(성베네딕도회왜관수도원)

제7차 성령 안에서 말씀과 함께 하는 영성피정
· 7.27(금)~29(일) · 의왕시 아론의 집
주제 : 너 어디 있느냐(창세 3:9) 무엇을 찾느냐(요한 1:38)
강사 : 정건석 신부, 유용덕 신부, 전홍식 신부,
두현자 회장 / 주최 : 미국 중남부 성령쇄신 봉사
자 협의회, 하찬사
문의 : 010-5333-5583, 010-3008-2981

꽃동네 젊은이 성령피정
· 8.3(금) 13:00~5(일) 16:00
· 음성꽃동네사랑의 연수원 / 회비 : 3만원
대상 : 하느님의 사랑을 체험하고 상처를 치유받고
싶은 젊은이(중학생~35세 미만)
치유미사(꽃동네 오운진 신부), 치유면담, 찬양,
젊은이프로그램 / 문의 : 010-5490-5345

슈발리에 마음의 축제
· 8.10(금)~12(일) · 강화도 예수성심전교수도회
주제 : 멈춤, 듣기 - "너희는 멈추고 내가 하느님
임을 알아라"(시편 46:11) / 참가비 : 6만원
대상 : 만 40세 이하 청년 미혼 남녀 선착순 40명
문의 : 010-4846-6956, kketnibi@naver.com
주최 : 예수성심전교수도회, 수녀회

제1회 청년순교자축제TYM
· 8.31(금) 17:00~9.2(일) 14:00
· 나바위~개갑장터(함께 나누는 기쁨의 여정)
접수 : 7.1(일)~31(화)까지 / 회비 : 5만원
문의 : 010-4677-4702(한국순교복자성직수도회)
www.brotherhood.or.kr

미국 가톨릭 사립학교 9월 정규입학 모집
대상 : 초5~중3 / 기간 : 단기(1년), 장기(1년 이상)
문의 : (02)2258-8983, oakinternational.co.kr
(그리스도의리치오수도회 운영 미국 학교법인)

기본이 충실한 대학
부산가톨릭대학교
2019학년도 재외국민전형
원서접수 안내
원서 접수 : 7월 5일(목)~11(수)
자세한 사항은 홈페이지(www.cup.ac.kr) 참조

5년연속
대장암 적정성 평가 1등급
- 건강보험심사평가원에서 실시
- 전문인력 구성, 암 가족력 확인 비율, 수술 전
정밀검사 시행 등 15개 분야에서 최고 점수 획득
문의 : 461-2609(외과)

가톨릭선협 복음 문화 나눔
행복한 세상
▶ 무료영화상영
아빠를 빌려 드립니다 일시: 7/16(월) 19:00
장소: 가톨릭센터 소극장
(예술전용관C&C)
대한민국을 웃고 울릴 아빠 렌탈 프로젝트
18:00 후원 감사 미사(센터 경당) / 다과 / 영화 관람
가톨릭센터를 사랑하는 여러분을 초대합니다!
문의 : 462-1870 / www.bccenter.or.kr

‘옥에 티’를 찾습니다! 주보에서 오·탈자를 발견하시면 카톡 플러스친구 ‘가톨릭부산’, 이메일로 알려 주십시오. 추첨을 통해 소정의 선물을 보내드립니다.

- 국가 공인 1급 조율사 직영점 -
야마하중고피아노직수입
삼익영향그랜드피아노판매
중고 피아노 사고 팝니다
조태성(클라로)·이정미(노엘라)
851-4545, 010-3597-4641

선비목집
목 정식, 목 오리 정식
골때목, 목 부침개, 목 쟁반국수
목 수제미, 목 새싹비빔밥
※ 코다리찜 정식
(코다리찜, 목셀러드, 목제)
553-3929 동래 메가마트 정문 옆, 주차안

매매·교환·위탁·폐차·각종보험
각종 차량 구입 및 등록 대행, 정비 상담
일산자동차매매상사
대표 조남철(테레오) 010-3573-8797
르노삼성자동차 신차의 모든것
(SM6, SM시리즈, QM시리즈)
조정연(엘리야) 010-9333-4784

모니카주단·한복
혼수예단, 결혼예복 전문
향위식(레오) 김필분(모니카)
645-5127, 010-3553-5127
부산진시가지 1층 주단부 152호(1층 4호문 중간)

임플란트, 틀니, 유지관리 전문치과
라이프치과의원
치의학 박사, 최재훈(바오로)
치의학 박사, 박찬아(요한 금구)
743-3334
해운대 31번 종점 맞은편

바티카노
성물, 전례용품 전문점
디자인 목주반지(금, 은)
517-4224
010-5488-4224
가톨릭 신학대학 앞

이삿짐은
우리트렌스로
582-1414
010-4042-8662
돌아가신 분 유품 처리해드립니다
대표 : 변성만(요한)·권명숙(로사리아)

재활전문
수요양병원
재활·작업치료의 명품 병원
보건복지부 지정 인증의료기관
임원상담. 750-7000, 7080
오 세 문(베드로)

전 차종 신차구매 상담
및 단순문의 환영
현대/기아/르노삼성/쉐보레/쌍용
영업팀장. 이 건 기 (빈첸시오)
010-8502-7514
반값할부/정상할부/리스/렌터

독일보청기
독일, 미국, 스위스 수입디지털보청기
맞출형 당일 제작, 즉석 수리
김 무 나 (글라라) * 교우 특별 할인 *
803-5588, 1871
서면 지하철도 4, 6번 출구(1층, 빨간색 간판)