

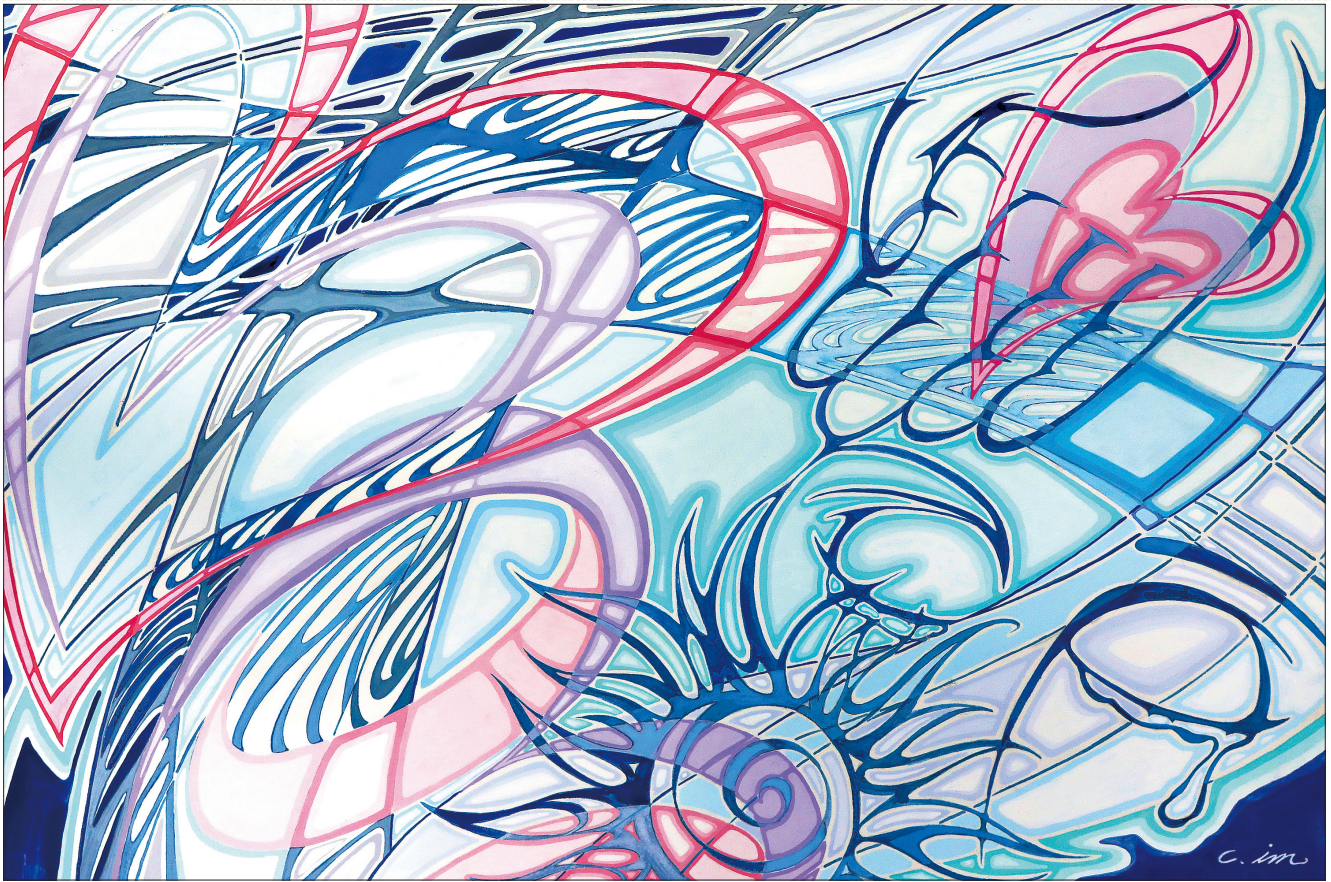

발행 : 천주교부산교구 | 편집 : 전산홍보국 629-8750 (48316) 부산광역시 수영구 수영로427번길 39 | jubo@catb.kr | 인쇄 : 주보인쇄사(809-2078-9)



작품 : 최창임 프란치스카 (성가정성당 · 부산가톨릭미술인회)

연중 제7주일

제1독서 레위기 19,1~2.17~18

화답송 시편 103(102),1~2.3~4.8과 10.12~13 (◎ 87)

◎ 주님은 자비롭고 너그러우시네.



1. 내 영혼아, 주님을 찬미하여라. 내 안의 모든 것도 거룩하신 그 이름 찬미하여라. 내 영혼아, 주님을 찬미하여라. 그분의 온갖 은혜 하나도 잊지 마라. ◎
2. 네 모든 잘못을 용서하시고, 네 모든 아픔을 없애시는 분. 네 목숨을 구렁에서 구해 내시고, 자애와 자비의 관을 씌우시는 분. ◎
3. 주님은 자비롭고 너그러우시며, 분노에는 더디시나 자애는 넘치시네. 우리를 죄대로 다루지 않으시고, 우리의 잘못대로 갚지 않으시네. ◎

4. 해 뜨는 데서 해 지는 데가 먼 것처럼, 우리의 허물들을 멀리 치우시네. 아버지가 자식을 가여워하듯, 주님은 당신을 경외하는 이 가여워하시네. ◎

제2독서 코린토 1서 3,16~23

복음 환호송 1요한 2,5 참조

◎ 알렐루야.

누구든지 그리스도의 말씀을 지키면, 그 사람 안에서 참으로 하느님의 사랑이 완성되리라. ◎

복음 마태오 5,38~48

영성체송 시편 9,2~3

주님의 기적들을 날날이 전하오리다. 지극히 높으신 분, 저는 당신 안에서 기뻐하고 즐거워하며, 당신 이름 찬미하나이다.



원수를 사랑하여라

하느님 나라는 많은 법이 아니라 사랑의 법으로 다스려집니다. 구약 성경에서는 사랑의 이중 계명으로 표현됩니다. 예수님은 최후만찬에서 사랑의 법을 더 강조하셨습니다. “내가 너희를 사랑한 것처럼 너희도 서로 사랑하여라.”(요한 13,34) 오늘 복음에서는 “원수를 사랑하라”는 말씀으로 사랑을 특별히 강조합니다. “원수를 사랑하라”는 말씀은 아주 낯설었습니다. 제자들까지도 받아들이는 것을 어려워했습니다. 이것이 그리스도교가 다른 종교와 다른 점입니다.

하느님을 사랑하라는 계명은 ‘하느님을 사랑하고 하느님 아닌 다른 것은 물리쳐라’입니다. 이에 대해서 유대인들은 이의가 없습니다. 그러나 이웃을 사랑하라는 계명에 대해서는 생각이 서로 다릅니다. 유대인들의 이웃은 하느님을 믿는 사람들입니다. 하느님을 믿지 않는 사람들은 이방인 즉 원수입니다. 이에 반해 그리스도교의 이웃은

유대인과 이방인을 구별하지 않는 모든 사람들입니다. 그러므로 예수님께는 원수가 없습니다. 원수가 있다면 사탄이 있습니다.(가라지 비유에서, 밤사이 자란 가라지를 보고 원수가 그렇게 하였구나. 집주인이 말합니다.)

예수님께서 원수를 사랑하라는 말씀이 사탄을 사랑하란 말씀은 절대 아닙니다. 너희가 원수라고 생각하는 사람조차도 사실 이웃이기 때문에 사랑하란 뜻입니다.

하느님은 모든 사람들의 하느님입니다. 예수님은 모든 사람들을 구원하러 왔습니다. 예수님을 하느님으로 믿는 사람들에게는 이웃과 원수를 구분하는 일은 무의미합니다. “착한 사마리아인의 비유”(루카 10,29~37)에 나오는 사마리아인의 선행이 원수를 사랑한 대표적인 예입니다.

율법교사가 예수님께 그러면 누가 저의 이웃입니까? 물었을 때 예수님은 “착한 사마리아인의 비유”를 말

씀하십니다. 유대인들과 사마리아인들은 원수지간이었습니다. 사랑을 실천하는 일에 원수와 원수 아닌 사람을 구분하는 것 자체가 무의미함을 가르쳐 주셨습니다.

원수를 사랑하란 말씀이 실천하기 어렵다고 생각하는 것은 자신도 모르게 이웃과 원수를 구분하기 때문입니다. 하느님과 예수님을 믿는 사람들에게 원수란 없습니다. 모든 사람이 이웃입니다. 그러므로 모든 사람들을 위해, 특히 박해하는 자들을 위해 기도할 수 있는 것입니다.

사람이란 특별한 존재입니다. 자신의 행복과 불행을 선택할 수 있는 유일한 존재입니다. 원수를 사랑하란 말씀은 불행을 선택하란 말씀이 아니라 행복을 선택하란 말씀입니다.



김성남
야고보 신부
덕계성당 주임



연중
한눈

주님

저를 미워하는
이웃을
용서하고 사랑하며
살게 하소서

[특혜]

캘리그라피. 김태자 베르베투아 (양산성당)

cpbc 부산가톨릭평화방송
부산 FM 울산 FM 녹산 FM
101.1 MHz 94.3 MHz 101.5 MHz

오늘의 강론 월~토 06:50

2.24(월)~25(화)
김성남 신부(덕계성당 주임)
2.26(수)~29(토)
김진영 신부(좌동성당 보좌)

다정다감 월~금 17:00~18:00
다섯시 진행: 조운진 비비만나

2.24(월) 기획취재
<부산청년, 여기 있나 봄!>

사랑이 월~토 11:00~12:00
있는 세상 진행: 김현지 리나

2.25(화) [청사통신]
출연: 이규택 빈첸시오

새롭게 개편된 은빛여정 봉사자 연수



지도 수녀를 대상으로 실시했다. 연수는 구약 2년, 신약 2년 총 4년 교과 과정으로 반복되며, 올해 상반기에는 '인간의 성장과정 8단계'라는 주제로 강의, 『은빛여정 구약

선교사목국(국장 : 이장환 신부)은 2020년부터 새롭게 개편한 '은빛여정 봉사자 연수'를 지난 2월 17일(월)~18일(화) 교구청 5층 사랑실에서 노인대학 성경공부반 봉사자 및

성경 1-창세기』교재 교육, 은빛 특별활동 등으로 진행된다. 특별히 연수를 수료한 봉사자에 한해서 노인대학 수업 준비를 위한 교안 교육과 수업 자료를 제공 받을 수 있다.

삼계지구, 첫 지구 행사 실시



삼계지구 주관으로 지난 2월 15일(토) 김해성당에서 '사랑의 해' 특강(강사 : 우정성당 부주임 장재명 신부)이 있었다. 특강을 통해 신자들에게 사랑을 실천하기 위한 교회의 가르침과 실천 사항들을 권고했다. 특강은 매월 둘째 주 토요일마다 김해성당에서 열릴 예정이다.

우리 교구는 지난해 지구 재조정과 지구장 본당을 설정하고, 지구 중심의 사목 활동을 강조했다. 이에

회의 가르침과 실천 사항들을 권고했다. 특강은 매월 둘째 주 토요일마다 김해성당에서 열릴 예정이다.

사랑의 기부금 전달 - "사랑을 나눌 수 있어 주님께 감사하다."



지난 2월 13일(목) 안락성당 신자 권흥주 득인베드로·손순희 멜라니아 부부가 교구에 1억 원을 기부했다. 교구장 손삼석 주교는 이를 해외 가난한 이웃과 교회를 위해 사용하기로 했다.

삼산성당, 주일학교 활성화를 위해...

삼산성당(주임 : 박성태 신부, 회장 : 정순재 미카엘) 주일학교는 반주, 기타반 운영과 음악피정을 실시하여, 학생들로 하여금 재미있는 교회, 오고 싶은 교회가 되고자 노력하고 있다.



장산성당, 필리핀 빈민지역 봉사활동



장산성당(주임 : 김평겸 신부, 회장 : 박재일 아우구스티노) 주일학교 교사 및 복사단 20명의 봉사단은 지난 1월 29일(수)~2월 3일(월) 필리핀 일대에서 주님의 사랑을 실천하고 돌아왔다. 봉사단은 필리핀 그리스도수도회와 빈민 마을 3곳에서 직접 만든 음식을 주민들과 함께 나누었으며, 지난 1년 동안 어려운 이웃을 돕기 위한 성금으로 마련한 학용품, 식료품, 구제의류 등을 전달했다. 청소년분과장 이인태 마르코씨는 "열악한 환경 속에서도 웃음을 잃지 않고, 한 끼 식사로도 행복해하는 아이들의 모습에서 우리는 하느님의 사랑을 느꼈다."고 말했다.

김해성당, 코로나19 확산 예방에 힘써...

"수제 마스크 판매합니다."



김해성당(주임 : 정상천 신부, 회장 : 박현준 바오로) 마당에서 좀처럼 보기 어려운 이색 광경이 펼쳐졌다. 성당은 최근 품귀현상을 빚고 있는 마스크를 직접 제작 판매하여 코로나19 확산 예방에도 힘쓰고, 수익금은 노후된 성전건립을 위한 기금으로 사용할 예정이다.



청년 다 어디 갔노?!

청년특별판을 시작하며

성당에서 청년들이 사라졌다 합니다. 또 성당에 나오는 청년들도 신앙에 회의적이고 재미도 없어 나오기 싫다 합니다. 어떻게 하지요? 통계 수치로 보면 ¹⁾,

연도	1994년	2001년	2011년	2018년
부산교구 소속 20~29세 신자수	53,113명 (16.9%) ²⁾	61,625명 (16.4%)	54,596명 (12.9%)	54,031명 (11.8%)

1) 천주교 부산교구 발간 교세통계표 참고 2) 당해연도 전체 신자수에서 차지하는 비율

비율은 낮아졌으나 소위 청년이라 부를 수 있는 연령대의 신자수는 25년 전이나 지금이나 그리 변하지 않은 듯 보입니다. 그러나 그동안 교구 신자수가 증가한 것(314,192명 → 457,622명)을 감안한다면, 이것부터 문제가 될 수도 있겠습니다. 본당에서 체감하는 것은 더 심각합니다. 25년 전 청년 미사를 꼭 채우던 그들이 어디 갔는지 미사 때마다 전례 봉사자를 정하기도 힘겨워졌고, 본당 행사 때 청년들 얼굴 보기가 어렵습니다. 다양한 단체에서 활동하는 청년들이 모여 청년연합회를 구성했는데, 지금은 본당 청년회 하나 조직하기도 벅잡니다. 숫자는 그대론데 사람들이 안 보입니다.

옛 신전 기둥에 쓰여 있다는 ‘요즘 젊은 사람들은 버릇이 없다’는 식으로 요즘 젊은 사람들이 즉흥적이고, 또 자기중심적이어서 신앙 자체에 관심이 없는 건지, 아니면 젊은이들이 성당을 떠날 수밖에 없는 국가적, 사회적 차원의 문제가 있는 것인지, 교회 안에서 우리 기성세대 신앙인들이 뭔가 잘못하고 있는 건지, 참 고민스럽습니다.

뭐가 문제일까요?

지금 청년들이 나이가 들어 4·50대가 되면 다시 돌아올 건데 괜히 호들갑을 떨고 있는 건 아닐까? 아니면 이 청년들을 기점으로 한국 가톨릭 교회가 쇠퇴의 길로 들어서는 건 아닐까? 어떠한 이대로 생각만 가지고 있어서는 안되고, 올바른 진단을 내려 봐야 될 시점에 온 것 같습니다.

이것이 올해 주보 특별판 주제를 ‘청년들 다 어디 갔노?’라고 정한 이유입니다.

특별판 주제를 청년으로 정하고, 풀어나가는 방식은 전문가들의 연구 결과를 나열하는 것이 아니라, 청년들이 직접 느끼고 경험하는 이야기를 한 달에 한 번씩 들려줄 겁니다. 그래서 어떤 건 청년들에 대해서 알게 되는 것도 있을 테고, 또 공감하는 것도 있을 거고, 또 때로는 경험부족에서 나오는 미숙함과 주변에 대한 대책 없는 불평에 불편함을 느낄 수도 있을 것입니다. 하지만 그것이 지금 이 세상에서 우리와 함께 살아가는 청년의 모습입니다. 문제를 제대로 읽어야 정답을 쓸 수 있듯이, 청년들이 직접 들려주는 이야기를 잘 경청해야 우리가 청년들을 위해 무엇을 할 수 있을지 올바르게 알게 되겠지요.

청소년이 그런 것처럼, 청년들 역시 우리 신앙공동체에서 빠질 수 없는 소중한 일원입니다. 누군가의 자식이고, 형제고 사랑받는 사람들이며, 언젠가는 우리 교회를 짊어지고 가야 할 사람들입니다.

주보 청년 특별판을 통해 전해지는 우리 청년들의 이야기를 따뜻한 관심과 배려로 지켜봐 주시기 바랍니다.

20대 중반 : 시스템이 아주 탄탄하고 일학교와 비교하면, 청년회에 무관심하고 방임적이에요! 😡

30대 초반 : 깊어질수록 너무 한 신앙이며, 요즘의 세상에서 간절한 곳이 성당입니다. 하지만 당장 찾지 못해 성당을 떠나는 친구들에게 설득할 방법을 아직은 잘 모르겠어요. 다양한 청년분들의 이야기, 그리고 떠날 청년들을 바라보며 고민하시는 신부님들의 목소리가 모여져 좋은 방향 찾을 수 있기를 바랍니다. 😊

30대 초반 : 돌려 말하든 직설하든 재미가 없다고 합니다. 발히 활동하는 청년들도 똑같이 말하죠. 저희 청년들이 찾는 재미라는 것은 재미가 아닌 신앙을 통해 재미를 느낄 수 있는 흥미를 가질수 있으면 좋겠어요.

30대 중반 : 미사가 의무라서 이 아니라 미사참례가 나에게 기쁜 것이고, 신앙의 길이 즐겁다는 게 되면 청년들도 다시 돌아오겠어요. 안을 마련하는 게 천주교회가 가야 하는 거라고 생각합니다.

결혼한 청년 : 지금의 성당은 뒤쳐지고 있다고 생각한다. 예로 들면 개신교는 젊은이들이 즐거움을 위한 찬양을 앞세워 홍보하고 있지만 성당은 너무 옛날 것만 추구하는 성가에 대한 지원도 적고 홍보도 적다.

사목회장 : 신부님, 청년들에게 좀 가져 주세요. 예산도 넉넉하구요 ^^

수녀님 : 고맙습니다~^^ 청년들이라면 하느님을 향한 갈망이 것에 놀라게 됩니다. 이러한 관심의 청년들을 다시금 교회로 모이게 하십시오. 점이 되리라 믿으며 함께 기도합니다!! 😊

주임신부님 : 하느님과 재물을 섬길 수 없다 했더니 재물을 섬길 수 있는 것만 추구하는 것 같아요. 재부 성공만 강요하는 것의 잘못이 아닐까요?

여러분의 의견을 교구 홈페이지 특별판 게시판에 댓글로 남겨주세요

우리 여기 있어요

교회에서 우리 청년들의 자리는 청년회, 교사회 밖에 없을까요?
교회에서 활동 중인 청년들의 다양한 모습을 만나봅니다.



'익투스'를 소개합니다

Q. '익투스' 언제, 어떻게 결성되었나요?

A. 우리는 청년성서모임 '아르카'에서 성경 공부하던 청년이었습니다. 어느 날 2018년 cpbc 창작생활성가제 개최 소식을 접하고, 이원락 예로니모 씨의 권유로 6명의 청년들이 모여 '익투스'를 결성하게 되었습니다.



Q. '익투스' 팀명이 어려운데? 무슨 의미인가요?

A. 그리스어로 '물고기'란 뜻입니다. 부산교구 청년성서모임에서 만난 우리들이기에, 가톨릭청년성서모임 상징인 로고에서 영감을 얻어 '익투스'란 팀명을 만들게 되었습니다.

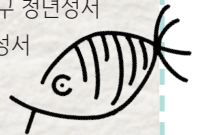

Q. 멤버 중에 현재 아르카에서 찬양팀으로 봉사도 하면서, 생활성가팀으로 활동하고 있다는데, 힘들지 않나요?



A. 물론 힘들어요. (하하하) 아르카 찬양팀에서 봉사하면서 많은 기쁨과 행복을 느껴요. 그리고 우리들이 함께 모여 만든 이야기(노래)를 공감해 주고, 사랑해 주시는 많은 사람들이 있어 힘이 됩니다.

A. 본당 활동을 하고, 나아가 아르카에서 하느님 말씀을 공부를 하다 보니, 나도 모르게 삶의 우선순위가 신앙이 먼저 되지 않았나 싶어요. 일이라고 생각하면 일이 되지만, 우린 사랑으로 만난 공동체니까요!



Q. 현재 '익투스'는 어떤 활동을 하고 있나요?

A. 지구 청소년 신앙축제, 본당의 날 행사, Senda, 군부대 등 청소년, 청년들이 모인 곳에서 많이 찬양하고 있습니다. 연락 주시면 어디든 가겠습니다. 많이 초대해 주세요. (하하하)



Q. 미사 참례만 하는 청년(청년회, 교사회 활동 안하는)들이 많이 있어요. 그들을 위해 한마디 한다면?

A. 본당 청년회, 교사회 말고도 성서모임, 성령기도회 등 많은 단체가 있는지도 모르는 청년들이 대다수입니다. 본당에서 신부님께서 많은 홍보를 해주셔서 본당에서 활동 안 하더라도 여러 곳에서 활동할 수 있는 장을 마련해 주는 게 좋을 것 같아요.



Q. 앞으로의 계획은?



A. 저희가 만들 곡들이 많이 있습니다. 우리들의 이야기(노래)를 음원을 제작하는 것이 제일 큰 목표입니다. 많은 관심 부탁드립니다. 찬양 사도로서 저희를 불러주시는 곳이 있다면 기쁜 마음으로 봉사하겠습니다. 감사합니다.



생활성가에 관심있고 사랑하는 분들을 기다립니다

생활성가에 관심있는 분, 함께 찬양하고 싶은 분들은 생활성가팀(주사위, ROD, 소울브릿지, 하늘씨앗, 낮은소리) 및 개인 회원들이 활동하고 있는 부산가톨릭생활성가협의회로 연락주세요!

후원 및 문의 : 010-4445-6161(부산가톨릭생활성가협의회 회장)

청년들을 위한 재능기부 봉사자 모집

- 모집 부문 토익, 회화(영어, 중국어, 일어 등), 취업 스테디, 컴퓨터 활용, 운동(축구, 당구, 탁구, 헬스, 요가 등), 취미(밴드, 드론, 등산, 캘리그라피 등)
※ 이밖에도 실질적으로 청년들에게 도움을 줄 수 있으면 누구든지 가능
- 신청방법 메일 접수 (hongbo@catb.kr)
(내용 : 본당, 성명, 세례명, 주소, 연락처, 분야)
- 문의 051-629-8752

2월의 청년편

우리 모임 인증샷 보내기

교회 내에서 활동 중인 청년 단체의 모임 인증샷을 보내주세요! 추첨하여 소정의 선물을 드립니다. (청년회, 교사회, 레지오, 성령기도회, 청년성서모임, 가톨릭학생회, 생활성가팀 등 모두 가능)

참여방법

- 1 가톨릭부산 카카오톡 채널 추가하기
- 2 우리 단체 이름과 사진, 대표자 연락처 보내기
(소개글도 함께 보내주시면 당첨확률 UP!)



채널 추가하기

교 구

성소자를 위한 기도모임(울산) 새사제 미사

· 2, 28(금) 13:30 목주기도, 14:00 미사
· 월평성당 / 문의 : 629-8760~2(성소국)

선교분과 수녀연합회 모임

· 3, 10(화) 10:00~13:00 · 교구청 5층 강당

대 리 구

울산대리구 전례분과장 및 위원 연수

· 2, 29(토) 13:00 · 울산대리구청
문의 : (052)201-6505~6

대리구장과 함께 하는 미사

· 매월 첫 월요일 11:00 · 울산병영순교성지성당
문의 : (052)294-3344

본 당

대연성당 영어교실

기초반 : 10:00~10:50 화/목반, 수/금반
중급반 : 11:00~11:50 화/목반, 수/금반
회화반 : 12:00~12:50 화/목반, 수/금반
· 3, 1~4, 30 (2개월 3만원) / 문의 : 010-8501-9250

기관·제 단체·위원회

교구평형 시복시성을 위한 도보성지순례

· 2, 29(토) 09:00(11:00 미사)
· 삼랑진역 출발, 김범우요 순례
기차 : 부산역 07:50 출발, 구포 08:02
개인 도시락 지참, 식사 : (055)356-7030
문의 : 622-5588(평형)

파티마의세계사도직 성모 신심 피정

· 2, 24(월) 09:30~16:30 · 푸른군대 경당
강사 : 조영대 신부(광주대교구)
문의 : 646-3746

소화영아재활원 후원회 미사

· 2, 24(월) 13:30 · 소화영아재활원
문의 : 644-1729, 0272

바오로아람터 후원회 미사

신종 코로나바이러스 예방으로 후원회 미사가
없습니다 / 문의 : 514-6988

군중후원회 미사

부산 : 2, 27(목) 14:00 가톨릭센터 경당
주례 : 김기태 신부(군중후원회 담당)
울산 : 3, 6(금) 10:00 옥동성당
주례 : 입대 예정 신부
문의 : 751-3610, (052)274-3608

노동사목 바자율미사(후원미사)

· 2, 27(목) 19:00 / 문의 : 441-6403
· 노동사목센터 교육실(사상성당 옆)

부산 미바회 후원미사

· 2, 28(금) 10:00 · 문현성당
문의 : 010-9312-4228(회장)

성서사도직 성서사십주간 <성경통독>

[개강] 남산성당 : 3, 3(화) 10:00
연지성당 : 3, 3(화) 19:00 저녁미사 후
물운대성당 : 3, 5(목) 19:00 저녁미사 후
수강료 : 5만원, 교재비 : 3만 6천원 (1년 과정)
문의 : 519-0485(성서교육원), 각 본당사무실

성서사도직 성서사십주간 심화과정 <예언서>

시작일 : 3, 6(금) 매주 금 10:00~12:00
· 부산가톨릭대학교 신학교정 김중륜루카관
수강료 : 5만원 / 강사 : 이정민 신부
대상 : 성서사십주간 읽기안내 수료자
문의 : 519-0485(성서교육원)

성서사도직 성경히브리어, 그리스어(기초)

· 3, 5 매주 목요일 10:00~11:25 (12주)
· 부산가톨릭대학교 신학교정 김중륜루카관
회비 : 10만원 (평생교육원 홈페이지 참조)
모집정원 : 선착순 30명 / 강사 : 엄철호 신부
접수 : 2, 28(금) / 문의 : 519-0485

성령봉사회 (055)382-9465 영성의 집

(홈페이지 : 부산교구/성당홈/기관/영성의 집)

- 청소년·젊은이 기도회
· 2, 23(일) 13:30 전포성당 (청소년)
· 2, 24(월) 19:30 전포성당
· 2, 26(수) 20:00 울산대리구청 별관
- 후원회
· 2, 24(월) 11:00~15:10 / 중식, 도유와 안수
- 수요치유기도회
· 2, 26(수) 12:50~16:00
- 철야기도회
· 2, 28(금) 23:00~29(토) 04:00
강사 : 백잼마 수녀
- 성모님과 함께하는 100만 목주기도회
· 3, 9(월) 11:00~16:00 / 중식, 안수

부산그레고리오합창단 재의 수요일 성음악미사

· 2, 26(수) 19:30 · 당감성당 / 단장 : 김종민
그레고리오성가에 관심있고 함께 활동하실 남성
단원 / 입단문의 : 010-7339-8545

아뉴스데이합창단 성음악 미사 및 단원모집

· 2, 26(수) 19:30 · 양정성당 / 남, 여 단원 모집
지도신부 : 임석수 신부 / 지휘 : 백선경
문의 : 010-8544-7530(단장 채상득)

한국콜핑협회 연총대회 및 감사미사

· 2, 29(토) 17:00 · 콜핑사무국(학장동)
회장 : 전철우 / 문의 : 010-3838-1025

**로스리오의집 파우스티나 성녀와
함께하는 자비의 시간**

· 3, 13부터 매주 금 14:00~16:00 (고해성사, 성
체현시, 기도, 미사) / 문의 : 010-7155-3498

부산선택주말 제92차

· 3, 13(금)~15(일) · 마리아 피정센터
대상 : 40세 이하의 청년, 비신자 환영
참가비 : 12만원 / 접수 : 2, 14(금)~3, 8(일)
문의 : 010-4646-1607, cafe.daum.net/pusanchoice

부산성모병원 제14기 자원봉사자학교 모집

접수 : 2, 17(월)~3, 14(토) / 교육 : 3, 16~6, 8 매주 월
문의 : 933-7055(자원봉사자실), 홈페이지 참고

부산cpbc 성모님과 함께하는 베트남 성지순례

2차 : 3, 12(목)~16(월) / 3차 : 4, 27(월)~5, 1(금)
경비 : 117만원(지도신부 동행, 미사 3회, 5성급
호텔, 탑포함, 노쇼핑, 노음선, 여행자보험, 30명
선착순 마감)
문의 : 247-5858 / 주최 : 부산가톨릭평화방송

평신도선교사회 찾아가는 교리(가정, 본당)

가정방문 : 몸이 불편하셔서 본당교리가 힘든신 분
본당방문 : 교리교사가 부족한 성당
문의 : 462-0334, 부산가톨릭선학원 홈페이지

2020년도 부산가톨릭신학원 신입생 모집

요 일	교육과정	대 상	교육일정
화 수 목	신학원 정규과정 (2년)	세례받은지 2년 이상 되는 고졸 학력 이상의 평신도 및 수도자	[주간] 주 3일(화 11:00~17:00 수, 목 14:00~17:00) [야간] 주 3일(화, 수, 목 19:00~21:00) * 학기당 12주

* 접수 : 2020년 1월 29일(수)~2월 28일(금)까지 / 방문, 등기우편
원서교부 : 본원양식다운 (입학원서) <http://sinhak.cup.ac.kr>, 사무실
* 문의 : 051-464-7591 (신학원 교무실)
부산시 금정구 기차로 102번길56-7(부곡동) 부산가톨릭대학교 신학대학 內 신학원

<p>목주반지 전문 금방 다양한 예물, 커플링, 패션제품 서울공예사 범일동 역 12번 출구 중앙 귀금속 115호 (주.야) 631-5006, 631-5007 황인환 (가롤로) · 김경자 (모니카)</p>	<p>백천피부과의원 (구) 괴정동 백천피부과 조광윤(안토니오), 김정민(아렛파) 758-1100 지하철 수영역 3번출구 기미·잡티·여드름·흉조·주름개선</p>	<p>범무법인 올강 민사, 형사, 가사, 상속, 교통사고, 음주운전 등 각종법률상담 형사·손해배상·가사·부동산전문 대표변호사. 임 경 표(세례자요한) 717-2570, 010-7455-1031</p>	<p>경찰청 지정 전문학원강사 책임 지도 도로연수 전문강사 : 김 정 근 (바실리오) 010-6555-8655 도로연수는 나와 가족의 안전과 행복을 위하여!</p>	<p>포장이사 전문업체 성신익스프레스 (영구크린 부산지점) 이사와 청소를 한번에 해결해드립니다 242-4222, 1522-4324 www.ss0924.com</p>
<p>속편한내과, 영상의학과 간, 소화기병 전문 진료, 종합검진, 보혈공단검진 진단방사선 전문검사(초음파, 컴퓨터 단층 촬영) · 소화기내과 원장 김주호(스테파노), 김진태(안드레아), 허정호(루카), 조성락, 한서용, 이정현 · 진단방사선과 원장 : 임성엽, 광상욱 554-1088/동래지하철역 1번 출구 맞은편</p>	<p>미소드림 방문요양센터 거동불편어르신/노인성질환 국비지원(100~85%) / 무료신청 김백영(레오), 방효영(에디타) 010-6483-2707</p>	<p>24시간 요격석 치료 / 전립선, 요실금 SNU서울비뇨의학과 서면 롯데백화점 정문 옆 (도보1분) 714-1725 서울대 출신 원장. 박정민(카브리엘)</p>	<p>백합식품 매주판매 수녀들이 직접 만든 순수 우리의 것 국산콩 100% 매주를 판매합니다 자인본사 053)857-2037 대구판매소 053)257-1771 서울판매소 02)2202-8392</p>	<p>준재활요양병원 재활중점/노인요양/외래진료 (통증치료, 신경·정형외과) 병원장 최준식(안토니오) 상담, 문의 525-7711 부산시 동래구 총령대로 372(안락동)</p>

영원한도움의성모 노베나 피정(구속주회)
· 2, 25(화) 14:00 · 서면성당
내용: 기도, 강의, 미사, 고해성사
문의: 010-2754-5031

예수성심전교수도회 후원회 미사
· 2, 28(금) 13:30~16:30 · 성분도 은혜의집 4층
문의: (02)379-8091, 010-6311-8071

한국순교복자빨마수녀회 후원회 미사
· 2, 29(토) 11:00 · 양산 무아의 집
(범일성당 입구 김안과 09:00 출발, 김해 동부아파트 정문 09:00 출발) / 문의: 010-3355-4997

들꽃마을 부산 영성 강의 및 미사
진행예정이었던 영성강의 및 미사모임은 신종코로나 확산방지를 위해 불가피하게 취소되었음을 알려드립니다. / 문의: (054)955-4133~4

마리아학교 수강자 모집(18기)
개강: 3, 3(화) 매주 화 14:00~16:00 (5개월)
· 마리아피정센터 / 수강료: 15만원(단체 13만원)
우리 1006-301-276411 티없이신성심(분납가능)
문의: 010-4940-4819(티없이마리아여성심수녀회)

신구야성경동동반 3기 모집(신약성경동독)
· 3, 5(목) 매주 목 13:00~16:00(7회)
· 대청동 바오로딸 / 대상: 40~60대(선착순 10명)
회비: 7만원 / 문의: 465-2173, 010-3026-4950

자아성장과 치유를 위한 행복한 책읽기 15기 모집
· 3, 10(화)부터 매주 화 14:00~16:00 (10회)
대상: 40~60대 주부(선착순 10명) / 회비: 12만원
문의: 465-2173, 010-3026-4950(대청동 바오로딸)

성심영성센터 치유와 성장을 위한 심리상담
대상: 청소년, 성인, 부부(비신자 포함)
내용: 성격, 정신건강, 진로탐색, 내적성장 등
상담사: 홍영미 수녀(심리학박사, 가톨릭상담사1급)
상담: 화~토 10:00~17:00 / 문의: 010-4539-3101

심리상담 강좌 <위니캣>
개강: 3, 2~5, 4 매주 월 10:00~12:15(10주)
* 코로나19 확산 예방을 위해 2, 24(월)에서 3, 2(월)로 개강연기 / 내용: 사랑이 탄생되는 정서발달과정1, 부모자녀관계회복
문의: 622-2431(살레시오영성의집, 남천동)

한티순교성지 피정
주제: 관상을 통한 영적 충만
· 3, 7(토) 17:30~8(일) 13:00
강사: 배형진 신부(말씀의선교수도회)
주제: 그대 어디로 가는가(순례음악)
· 3, 7(토) 10:00~16:00
강사: 홍승란(한티순교성지)
문의: (054)975-5151

예수고난봉쇄수녀회 성소피정
· 3, 21(토) 15:00~22(일) 14:00
· 청주 예수고난봉쇄수녀회 / 문의: (043)295-5940, cpnunskorea@catholic.or.kr

제주명현의집 피정(한국순교복자성직수도회)
수도회수사들과 함께 제주성지, 역사·평화순례, 미사(성무일도), 나눔, 올레길·오름 트레킹(모든 일정은 왕복항공 포함해서 접수 가능)
· 3, 14~17(추자도), 3, 19~22(추자도), 3, 27~29, 4, 2~5(추자도), 4, 13~16(추자도), 4, 24~26
문의: (02)773-1463, (064)756-6009

제주 성지순례 모집
· 3, 24~26, 4, 3~5, 4, 6~8
· 제주 성지 7곳 / 성지 해설: 안성철 신부
해외순례: 4, 16(목)~20(월) 다낭
문의: (064)805-9890(가톨릭사회경제연합)

수원교구 사이버성경학교 수강생 모집
대상: 성경공부를 원하는 모든 분
문의: (031)360-7635, 010-7470-7966
신청: 인터넷 검색창 <사이버성경학교> 검색

수도회 성소 모임 및 피정	일시	장소	문의
성골롬반외방선교회	3.1(일) 09:30	서울 돈암동 본부	010-9937-0901
한국외방선교회	원하는 시간	원하는 장소	010-8715-2846

농은수련원 초등부어름신앙캠프
· 7, 24~8, 5 (2박 3일, 총 4차)
회비: 1인 9만원 (www.nongun.kr / 풀장 완비)
문의: (054)652-0591, 010-2785-0591~2

춘천교구 강원도청소년수련원 여름신앙캠프
일정: 강원도청소년수련원 홈페이지 참조
초등(6차): 13만 5천원 / 중고등(2차): 14만원
신청: 3, 9(월) 09:30 온라인 신청(선착순)
문의: (033)255-6602(청소년활동부)

돈보스코직업전문학교 학생 모집
· 3월~12월 (2월 예비학교)
내용: 기계가공 CAD/CAM, 인성교육
혜택: 교육비 전액 무료, 수당지급, 취업
대상: 15세~30세 남 / 문의: (02)828-3600

서울가톨릭사회복지회 성가정 입양원
(국내 입양) 입양 상담 및 미혼모 상담
문의: (02)764-4741~3, www.holyfac.or.kr

예비자 통신교리(우편, 사이버, 신자재교육)
주소: 서울 중앙우체국사서함5234호/우04535
문의: (02)2274-1843~4, 홈페이지: cdcc.co.kr
주최: 가톨릭교리통신교육회 / 요금: 1만원

Holistic 마음치료 프로그램 상담특강(1학기 기초과정)
· 3, 3~6, 23 매주 화요일 14:00~17:00(16주간)
· 행복나눔 심리상담실(동래 명륜역 2번 출구 보건소 앞 박약국 3층) / 특강강사: 조옥진 신부(상담심리학 박사), 이상훈 교수(상담심리학 박사)
참가비: 20만원(교재비 포함, 검사비 유료)
특전: 본 프로그램의 수료증 및 영성심리상담사 2급 자격증 수여(단, 2학기 심화과정부터 참가자는 내년 1학기 수료 후 해당됨), 한국상담심리학회 및 한국상담학회 수련교육 인정 추천함
문의: 463-7866, 010-6742-0106

기본이 충실한 대학 부산가톨릭대학교
CATHOLIC UNIVERSITY OF PUSAN

2020학년도 신입생 추가모집

원서접수·합격자 발표·등록
2020.2.20(목)~28(금)

입학처: 051-510-0701~4 / ipsi.cup.ac.kr

부산성모병원 면회 제한 안내

코로나바이러스감염증-19 감염예방을 위해 면회를 제한하오니 협조와 양해 부탁드립니다.

- ▶ 출입증 소지한 보호자 '1인'만 면회 가능
- ▶ 출입구 통행 제한 (출입구에서 발열 체크 및 문진표 작성중)

공감과 소통으로 건강한 미래를 약속합니다.

혼인미사(결혼식) 특화성당

토, 일, 공휴일: 11, 13, 15, 17시

예약: 051.441.3500 (수~일)

* 궁극의 아름다움과 품격을 지닌 성전 *

부산가정성당
Matrimonium · AMOR · Familia

'옥에 티'를 찾습니다! 주보에서 오·탈자를 발견하시면 카카오톡 채널 '가톨릭부산', 이메일로 알려 주십시오. 추첨을 통해 소정의 선물을 보내드립니다.

<p>동국주단 한복디자이너 장정애 997.0707 010.9243.5776</p>	<p>삼진커티엔 수입커티엔, 완제품커티엔, 우드브라인드, 콤파브라인드 이영복(요셉) · 김미현(마리아) 010-8546-2453 부산진시가지 1층 11호문 앞</p>	<p>동래교차로(수안동) 독일보청기 청력검사, 난청유형별맞춤처방, 정부지원 보조금상담, 교유특별할인, 즉석 A/S 방(아브라함) 송(아가다) 555-5777 동래구 송월대로 229, 수인역 7번출구 옆 2층</p>	<p>SINCE 1965 송월타월 부산진대리점 (부산진시장, 우리은행 옆) T. (대) 632-5690 010-4807-5690 양홍식(토마스) 유명애(루시아)</p>	<p>삼성내과 엠엘영상의학과 류마티스, 대장 내시경, MRI 내과 의학과: 박인호(루카), 한경문 소화기 내과: 최병락, 유찬희, 남화성, 류인선, 김윤지 / 류마티스 내과: 서수홍(라파엘) 영상의학과: 박재영, 윤지영 / 산부인과: 김진: 박정미 화단역 2번 출구 삼성메디칼 9~12층 208-5566</p>
<p>오션이비인후과 귀·코·목 질환, 어지럼증, 알레르기 비염 난청 및 청력장애진단 원장, 이 동진(마리오) 405-1004 명도구 동삼동 한나타워(탑마트) 2층</p>	<p>동래광안 참사랑요양병원 뇌졸중, 통증 재활 치료, 척추 손상 치매, 중풍, 간병 치료, 양·한방 협진 동래: 553-0050 추홍수(아고보) 광안: 751-1515 김명희(야네스)</p>	<p>호감모델아카데미 시니어 모델반(초급반, 중급반) 중, 고등학교 모델과 입시반 미스코리아 및 미인대회 준비반 원장, 최 지 현(소피아) 070-4642-8382 2호선 남천역 2번 출구 바로 앞</p>	<p>마음과마음심리상담연구소 *양육비 이행관리원 면접교섭상담위원 *개인 및 집단상담, 가족상담, 성격검사, 진로 및 공부방법 기타 지하철 1호선 남천역 4번출구 20m 앞 삼환1상가 206호 441-1145</p>	<p>SM수맥흡침대 거실 황토소파 평화방송, 신문광고 중 주보 지참 교우 우대 1588-5335</p>