



지극히 거룩하신 삼위일체 대축일

지금도 계시고
전에도 계셨으며
앞으로 오실 하느님
성부 성자 성령은
영광 받으소서.
(복음 환호송)

작품 : 이인숙 안젤라
(부산가톨릭대학교
평생교육원 강사)
* 표지 이콘에 대한 해설은
3면에 있습니다.

제1독서 탈출기 34,4ㄱ~6.8~9

화답송 다니 3,52ㄱ.52ㄴ.53.54.55.56 (© 52ㄴ)

◎ 세세 대대에 찬송과 영광을 받으소서.

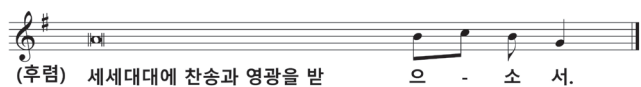

- (후렴) 세세대대에 찬송과 영광을 받 으 - 소 서.
1. 주님, 저희 조상들의 하느님, 찬미받으소서. ◎
 2. 영광스럽고 거룩하신 당신 이름은 찬미받으소서. ◎
 3. 거룩한 영광의 성전에서 당신은 찬미받으소서. ◎
 4. 거룩한 어좌에서 당신은 찬미받으소서. ◎
 5. 커룹 위에 앉으시어 깊은 곳을 살피시는 당신은 찬미받으소서. ◎

6. 하늘의 궁창에서 당신은 찬미받으소서. ◎

제2독서 코린토 2서 13,11~13

복음 환호송 묵시 1,8 참조

◎ 알렐루야.

지금도 계시고 전에도 계셨으며 앞으로 오실 하느님,
성부 성자 성령은 영광받으소서. ◎

복 음 요한 3,16~18

영성체송 갈라 4,6 참조

너희가 하느님의 자녀이기에 하느님이 당신 아드님의 영을 너희 마음에 보내셨다. 그 영이 “아빠! 아버지!” 하고 외치신다.



지극히 거룩하신 삼위일체 대축일

하느님은 모든 신학의 중심이며 대상이다. 하느님께 대한 신앙은 그리스도 신앙의 기반을 형성하고 있다. 그러나 오늘날 하느님께 대한 신앙은 도전을 받고 있다. 과학과 첨단기술이 삶의 영역을 지배하고 있는 세속화된 세계를 살고있는 현대인들에게 하느님은 뒷전으로 밀려나고 있다. 사업을 위해서나 일상의 삶 안에서 하느님은 중요성과 의미를 상실해 버렸다. 현대에 새로운 우상이 되어버린 경제성장을 위해서는 효율성이 강조되고 작업을 위해서나 경제적 성공을 위해 하느님은 별 의미를 지니지 못하는 듯하다. 오늘날은 투쟁적 무신론이 아닌 하느님께 대한 물음 자체가 무의미한 시대, 개인의 취향으로만 여겨지는 시대 속에서 우리는 살고 있다. 하지만 하느님께 대한 진술은 가장 중요하며, 하느님께 대한 신앙은 부수적이거나 지엽적인 문

제가 아닌 우리의 전부(全)가 되느냐 아니면 쓸모없음(無)이냐의 사활이 걸린 문제이다. 사실 현대인들에게 신앙의 위기란 인격적인 하느님께 대한 신앙의 체험이 존재하지 않는 데 있다. 구체적인 삶 속에서 체험되는 하느님, 나의 삶과 역사 안에서 함께하시는 하느님께 대한 체험이 요구되는 것이다.

오늘은 지극히 거룩하신 삼위일체 대축일이다. 하느님께 대해 여러 가지 말로 그분을 얘기할 수 있지만 요한 복음사가는 하느님께 대한 가장 아름다운 정의를 내리고 있다. “하느님은 사랑이십니다.”(1요한 4,16) 인류를 창조하시고 구원하신 하느님, 우리에게 대한 사랑으로 역사 안으로 들어오시어 고통받으시고 죽으시고 부활하신 하느님, 거룩한 성령을 통해 우리를 성화시키시고 하느님의 자녀가 되게 하신 하느님, 그리스도교의 이 삼위일체 하느님

은 관념적이고 사변적인 하느님이 아니다. 이 사랑의 하느님은 우리 각 개인과 깊은 사랑과 우정의 인격적인 관계를 맺고 그럼으로써 우리가 행복하고 영원한 생명을 누리기를 바라신다.

이 사랑이신 하느님의 현존을 믿고 그분의 사랑을 받아들일 때 우리 삶에는 혁명이 일어날 것이며 장밋빛으로 빛나는 새 세상이 펼쳐짐을 보게 될 것이다. 그분과의 이러한 친교의 삶을 통해 마침내 우리는 그분의 끝없는 생명 속으로 들어가게 될 것이다.



윤명기
요한 칸시오 신부
안락성당 주임

은전 한눈

바람을 안고
바람 소리를 내면서도
결코 바람에게 지지 않는 대나무
소유하지 않고
모두 비워냈기에
하늘 향해 꽃꽂이 설 수 있으리

글. 정재분 아가다 동시인(대전성당)
그림. 최창침 프란치스카 화가(성가정성당)



cpbc 부산가톨릭평화방송
부산 FM 울산 FM 녹산 FM
101.1MHz 94.3 MHz 101.5 MHz

오늘의 강론 월~토 06:50

6.8(월)~9(화)
윤명기 신부(안락성당 주임)
6.10(수)~13(토)
이종현 신부(남산성당 보좌)

세실리아의 달콤한 클래식

6.7(일) 22:00~23:00
진행 : 김유진 세실리아
[마이뮤직, 마이스토리] 독일 이야기, 음악들
출연 : 이장규 신부(성베네딕도회 왜관수도원)

신부들의 수다

토요일 13:00~14:00
진행 : 홍영택 신부, 김병희 신부, 이추성 신부
6월 매주 토요일 [새 신부 특집]
6/13 김진영 신부(좌동), 6/20 옥중현 신부(옥동), 6/27 전동욱 신부(중양)

그리스도교의 대표적인 교리인 성부, 성자, 성령이 한 하느님이라는 삼위일체의 의미를 가장 잘 묘사한 이콘이다. 하느님은 본질에서 한 분이시며 세 위격으로 존재하는 동일본질이 되는 신비를 표현한 것이다. 성부는 성자의 육화의 신비로 형상을 드러내며 성령은 성부와 성자의 비가시적인 활동의 묘사이다. 일반 성화에서는 성부는 흰수염과 흰머리의 할아버지로, 성자는 사람의 모습으로, 성령은 비둘기로 묘사하고 있는 것과는 달리 이콘에서는 삼위를 모두 같은 형상의 이미지로 표현하고 있다.



감상자의 시선에서 왼쪽 붉은 색의 옷을 입은 분은 성부이다. 성부의 붉은 옷은 생명과 창조를 상징하고 있다. 중앙에 자리한 성자는 신성을 상징하는 붉은 자주색 속옷과 인성을 상징하는 푸른색 겉옷을 입고 계신다. 오른쪽의 성령은 숨, 자연을 상징하는 녹색의 겉옷을 입고 계신다. 세 분의 옷에서 공통되는 색인 푸른색은 세 위격이 하나로 존재함을 상징하고 있다.

이콘의 윗부분에 그리스어로 삼위일체라는 뜻의 트리아도스(Τριάδος)라는 약어가 쓰여 있다.

“주님께서 마르레의 참나무들 곁에서 아브라함에게 나타나셨다.”(창세 18:1)는 성경 말씀의 표현이다.

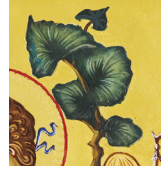

그리스도가 성체로 우리에게 오심을 가장 잘 표현하고 있는 부분이다. 탁자 위에는 희생제물이 담긴 그릇이 놓여 있으며, 성자가 손을 얹고 있는 탁자는 자체가 성함으로 가운데에 계시는 그리스도를 담을 큰 그릇의 형상이다.



성자와 성령은 성부를 바라보고, 성부는 두 위격에게 시선을 향하고 있다. 이는 성자와 성령은 성부로부터 나왔음을 상징하고 있다.

‘그리스도교의 신앙은 믿음으로 믿음이 드러나는 것이다. 신학자 토마스 아퀴나스는 삼위일체를 이론으로 이해하려고 노력하던 가운데 신비체험을 통하여 펜을 놓고 삼위일체의 신비를 믿게 되었다고 한다.’

이인숙 안젤라
부산가톨릭대학교 평생교육원 강사 angela0917@hanmail.net



"심플 라이프" - 따뜻한 배움을 할 수 있을지

2011년작
감독 : 허안화



한 곳을 향해 온전한 사랑으로 산다는 건 무엇일까? 자식에 대한 부모 사랑이 그렇다. 누군가에게는 눈길을 줘야 마음이 가고 손길도 따라간다. 타인에게는 이렇게 하나가 되어야 마음이 열린다.

로저(유덕화)의 집에서 60년이 넘게 가정부로 일해 온 아타오(엽덕헌). 로저의 가족은 미국으로 이민을 가고 영화감독인 그와 둘이 산다. 정성을 다해 살피는 일. 사랑이다. 그녀는 장을 보고 음식을 장만하고 청소를 한다. 빨래를 널며 유리창 너머로 로저를 기다리는 일상은 단순하지만 귀하다. 그녀가 로저를 위해 차리는 음식은 엄마의 마음이다. 아타오는 중풍으로 쓰러진다. 로저에게 부담이 될까봐 요양병원으로 간다. 출장이 잦은 로저는 시간을 내어 그녀를 돌보며 엄마와 아들처럼 변한다.

반 평 남짓한 요양원은 이별과 죽음을 기다리는 공간이다. 누구의 도움 없이는 마지막을 편히 맞지도 못하는 약한 노인

들이 모여 있다. 많은 것을 가진 이도 아무것도 없는 이와 똑같이 빈손으로 가기 위해 거기에 있다.

익숙함에 속아 소중한 존재를 잊어버리는 시대다. 풍요롭고 넉넉히 가졌어도 더 가지려고 가족을 버리는 일이 허다하다. 은혜의 고마움을 잊지 않는 이들이 그녀의 마지막을 정성스럽게 보낸다. 아타오는 자신의 것이 별로 없다. 일생이 반복되는 단순한 삶이었지만 행복했다.

홍콩 프로듀서 로저의 실화를 바탕으로 감독은 다양한 사람들의 모습을 담백하게 보여준다. 그녀는 그냥 아타오다. 수수하고 다정한 눈빛의 유덕화도 로저였다.

나이들은 늙어가는 것이 아니라 익어가는 것이다. 누구도 비켜 갈 수 없는 삶과의 이별. 엄마를 기다리는 아이처럼 되는 날. 로저처럼 따뜻한 배움을 할 수 있을지 가만히 생각해 본다.

이미영 체칠리아 (가톨릭영화제 프로그래머) cecil-e@hanmail.net

← 데레사

2020년 6월 1일

6월 레지오 주회 때 보자 했는데, 또 못 보네요.

데레사씨, 우리는 인연이 아닌가봐요^^

데레사

어머, 다시는 영영 못 볼 수도..

우리 이렇게 끝나는 건가요 ㅎㅎ

마리아씨 참~ 이렇게라도 한번 웃네요.

코로나 때문에 우울증 걸리는 사람도 많다는데,

사실 나도 거의 직전까지 간 것 같아요.

괜찮나 하면 또 터지고, 끝났나 싶으면 또 시끄럽고, 에휴...

데레사

성당도 레지오나 모임같은 건 해도 안될까요?

주말에 광안리 카페 가니까 사람들 미어터지던데...

천주교는 항상 좀 늦은 것 같아요.

나도 같은 생각인데,

우리 신자들 중에는 그렇지 않은 사람들도 있으니까

그 사람들도 배려해야겠지요.

데레사

그러게요, 미사라도 함께 드릴 수 있다는 걸 감사해야겠지요?

그나저나 다른 레지오 단원들한테도 특해야겠네요.

'날 잊지 마세요'하고 ㅋㅋ

^^다들 좋아하겠네요, 또 봐요.

+

😊 #

프란치스코 교황이 초대하는 이달의 묵상 예수 성심

▶ 프란치스코 교황 지음 ▶ 강대인 옮김 ▶ 가톨릭출판사 ▶ 8,800원



『프란치스코 교황과 함께하는 365일 묵상 시리즈』로 한 달 동안 '예수님'에 대해 깊게 알고 묵상하며 새롭게 기도하도록 이끄는 묵상집입니다. 예수님을 믿고 따르기 위해 신자들이 알아야 할 교황의 세부적인 가르침 30가지를 엮은 책으로, 프란치스코 교황이 중요하게 생각하는 예수 성심에 대한 핵심 내용과 이를 풀어쓴 상세 내용이 담겨 있습니다. 이번 예수 성심 성월에는 교황님과 함께 예수님의 사랑을 마음 깊이 묵상해보면 어떨까요? 예수님을 닮은 삶에 대한 깊은 성찰을 돕는 이 작은 책 한 권으로, 그리스도를 믿고 따른다는 것의 의미를 새롭게 깨닫고, 예수님을 참으로 만나뵙는 기쁨의 시간이 될 것입니다.

성서시대의 일상생활

▶ 자크 브리앙, 미셸 케널 지음 ▶ 안영주 옮김 ▶ 성서와함께 ▶ 17,000원



성경을 읽다 보면 이런저런 어려움을 만날 때가 있습니다. 이 책은 성서시대에 살았던 사람들의 의식주, 종교, 사회, 경제 등 일상생활에 대해 프랑스의 저명한 계간지에 게재했던 항목들을 수정·보완한 모음집입니다. 가정에서의 일상생활로부터 사회 전반에 걸친 일까지, 성서시대 사람들의 생활을 최대한 폭넓게 다룹니다. 각각의 주제에 대해서는 구약시대와 신약시대로 나누어 설명하여, 구약시대와 신약시대 사이에는 어떤 공통점과 차이점이 있는지 쉽게 알아보도록 하였으며, 관련 그림과 성경 색인을 덧붙여 독자들의 이해를 돕고, 성서시대와 친밀감을 느끼도록 하였습니다. 성경의 메시지를 직접적으로 담고 있지는 않지만, 독자는 이 책을 통해 성서시대 사람들의 생활양식을 보다 잘 이해하고, 성경을 읽고 이해하는 데도 큰 도움을 줄 것이다.

강물의 계절

▶ 송선희 지음 ▶ 하양인출판사 ▶ 14,500원



작가가 류머티즘 관절염과 함께한 35년 인생 에세이로 하염 없는 절망의 늪에서 건져 올린 희망의 메시지를 담고 있습니다. 또한 이 책은 작가로서의 삶을 시작하려고 세상에 첫발을 내딛는 첫 인생에세이로 의미가 있습니다. 남편 요한이 작가인 아내의 발을 씻어 주는 장면 또는 돌아가신 아버지와의 일, 외할머니와의 사랑 이야기, 엄마가 내지르는 가슴 아픈 통곡 소리, 질풍노도의 네 자녀와의 좌충우돌 등이 펼쳐집니다.

행복은 불행의 종이 한 장 차이로, 결과를 좋게 만드는 것이라고 합니다. 다시 없는 인생, 그 괴로움에서 도망치지 않았다고 고백하는 글, 자신의 마음의 밑바닥을 들여다볼 수 있는 글. 세상은 움직이고 우리 마음속엔 강물이 흐르고 있습니다.



2020 성모의 밤 행사



길천



못골



사상



응상



이기대



용호



덕신



남밀양



호계



아미



당리



동대신



양산



하탄



삼계



명지

교구장 착좌 1주년을 축하합니다

교구를 위해 애쓰시는 주교님의 영육간의 건강을 위해 많은 기도 부탁드립니다.
(착좌 : 2019.06.04.)



선종사제를 위하여 기도합니다
2013. 6. 10. 이경우(가브리엘) 신부님

코로나19, 사랑을 전하는 우리 이웃들...



부산성모병원은 지난 5월 27일 (수) 부산외국어대학교 학생들이 헌혈한 증서 161매를 기증받았다. 최근 코로나19로 인해 수술 시 혈액 수급이 어려워진 가운데, 혈액 기증 소식은 아름다운 모습이 아닐 수 없다.



또한 같은 날, (주)가나안보청기 (회장 : 박효열)는 약 1억 7천 만원 상당의 보청기 89대를 난청으로 고통받는 신자들을 위해 사용해 달라며, 로사리오카리타스(상임이사 : 강정웅 신부)에 전달했다.

코로나19 극복을 위한 사랑의 자선금 모금 내역

- 사랑의 자선금을 기부해 주신 여러분께 감사드립니다. -

[5월 26일~6월 1일]

소계 : 29,042,860

경제인회 10,000,000	화명성당청년회 200,000	주례성당사목회 500,000	모라성요한성당 290,000	남천착한의원모친 100,000
사하성당 780,000	대전성당 8,952,860	덕천성당본당의날 1,000,000	손일락 100,000	김태경 100,000
정창하 70,000	김양 50,000	익명 200,000	김정순 100,000	익명 100,000
이승수 50,000	위효복 200,000	김정기 50,000	강상민 100,000	김복자 50,000
윤유자 30,000	강동훈 50,000	진실한 100,000	정수희 100,000	양계영 30,000
조정미 100,000	김양 50,000	김복연 20,000	노강희 100,000	조연백 100,000
박예나 10,000	김정순 100,000	김태봉 100,000	유열 30,000	이상현 100,000
이승수 50,000	이효복 200,000	김형근 100,000	김정희 300,000	김정기 50,000
김정기 50,000	김정기 50,000	이경심 100,000	나금실 100,000	강상민 100,000
김복자 50,000	김복자 50,000	이창열 50,000	이석복 50,000	
김지훈 100,000	안명희 30,000	공선금 20,000	김석연 100,000	
이양희 20,000	홍말숙 100,000	조일형 100,000	이상재 100,000	
		이정화 600,000	정연희 20,000	

누계 : 692,932,590

※ 코로나 극복을 위한 기부금 모금에 동참을 원하는 신자분들은 아래 계좌로 참여해 주시면 됩니다.

<입금 계좌> 농협 301-0267-8167-11 예금주 : 천주교부산교구 ※ 입금 시 성명(본당) 기록. 예) 홍길동(남천)

<p>(주)씨피여행사 가톨릭센터 1층 247-5858</p>	<p>분도목공소 제대, 강론대, 장패들 등 각종 성구 제작 www.bundwood.kr 공 장 : 262-1959 대표번호 : 1544-2391</p>	<p>결혼예복, 예단, 천연염색, 한복대여 협성주단·한복 강영 숙(헬레나) 이용 복(안드레아) 부산진시장 1층 주단부 269~271호 (7호문 안쪽) 646-1123 010-3594-2137</p>	<p>전립선, 성기능, 요실금, 결석, 남성수술 스마일정경우비뇨기과 정 경 우 (시몬) 전. 동아대병원 비뇨기과 과장/주임교수 신세계백화점 맞은편 센텀타워메디컬 2층 744-8181 www.bmu.co.kr 상담 010-5616-8600</p>	<p>김병호정형외과 비수술 척추, 관절 클리닉 통증, 도수치료 / 초음파유도수술 원장. 김 병 호 (루카) 박사 752-0020 지하철2호선 광안역 4번출구(롯데리아4층)</p>
<p>한울타리노인복지센터 찾아가는 목욕차량 서비스(방문목욕,방문요양) 노인성 질환, 거동이 불편한 어르신 국비지원 85~100% 이부자 (카타리나) 문 의사항 상담환영 257-8120, 010-9832-1211</p>	<p>한스퀘어병원 대장항문수술, 위대장내시경, 종합검진 항 찬 규 (요셉) 장림역 2번 출구 715-4242</p>	<p>바름내과의원 소화기/간질환, 위/대장내시경, 초음파 고혈압, 당뇨, 골다공증, 갑상선질환 건강보험공단 지정검진기관 내과전문의 2명 문제현, 박기태(메트로) 지하철역 온천정역 1번 출구 150m SK허브올리브 3층 558-5608</p>	<p>집으로 찾아가는 방문요양서비스 참기쁜방문요양센터 - 방문요양서비스 대상자 - 65세 이상으로 거동이 불편하신 분 65세 미만으로 노인성질환을 가지신 분 (노인성질환: 치매, 뇌혈관질환, 파킨슨병 등 관련 질환) 안 선 자 (카리타스) 무료상담 757-2707</p>	<p>성 베네딕도회 왜관 수도원 분도푸드 (정통 독일식 수제소시지) bundofood.com (054)971-2733 010-5494-2733</p>

직수여 미사

· 6.13(토) 11:00 · 대구 신학대학
문의: 629-8760~2

혼인미사 경비 지원

대상: 부산가정성당에서 결혼 희망 커플 중 재정적 어려움 있거나 사유 있는 커플
지원: 90만원~340만원
기한: 2020년 연말까지 (혼인미사 기준)
문의: 441-3500(부산가정성당)

기관·제 단체·위원회

정의평화위원회 아름다운 세상을 여는 미사

· 6.8(월) 19:30 · 가톨릭센터 소극장
주제: 살아남은 아이, 형제복지원 진상규명을 향한 여정 / 강의: 최승우(피해생존자)
문의: 465-9508(무료 강의와 미사)

오륜대순교자성지 후원회 미사 및 특강

· 6.11(목) 11:00 · 오륜대순교자성지
주제: 성녀 김효임 골룸바 / 문의: 515-0030

본당 및 기관, 수도회 주최의 연수, 피정, 기도회, 모임 중단 요청

미사를 제외한 연수, 피정, 기도회와 모임을 추후 공지가 있을 때까지 개최하지 마시기 바랍니다. 아울러 타교구에서 주최하는 피정 및 기도회, 성지순례 참여도 자제 바랍니다.

부산교구 청년사목위원회 **띠앗**

▶ 6월호 바로보기 ▶ 6월호 진행자용

부산가톨릭평화방송 후원회 미사

양산: 6.8(월) 10:00 남양산성당
울산: 6.9(화) 10:00 아음성당
부산: 6.9(화) 15:00 남천성당 소성당
평화방송: 6.27(토) 15:00 중앙성당 소성당
문의: 600-8800

빈민사목 후원미사

· 6.8(월) 10:30 · 문현성당
주례: 윤희동 신부 / 문의: 467-1045

빈민사목 반송 빛둘레 나눔가게

깨끗한 의류, 운동화, 가방(새 그릇 택배 및 직배가능)
문의: 542-0242, 467-1045, 010-2886-6467

교정사목회 후원회 미사

부산: 6.9(화) 14:00 가톨릭센터 3층 교육실
울산: 6.27(토) 10:00 옥동성당
문의: 441-7729

부산 체나물로(다락방) 기도회 월미사

· 6.16(화) 15:00 · 가야성당
(6월 마리아사제운동 월미사는 3시 미사만 봉헌합니다. 성모님의 보호와 은총 안에 성령과 함께 끊임없는 기도로 일치합니다)
지도: 윤명기 신부 / 문의: 010-8879-2376

파티마의세계사도직 6월 금요 미사

· 6.12, 19, 26(금) 21:00 · 푸른군대 경당

파티마의세계사도직 파티마성모님 발원 기념미사

· 6.13(목) 15:00 · 푸른군대 경당

파티마의세계사도직 젊은이 미사

· 매주 목요일 19:15 · 푸른군대 2층 경당
문의: 646-3746(파티마의세계사도직)

해양사목 월미사

· 6.15(월) 14:00 · 가톨릭센터 3층
문의: 464-2707

평신도선교사회 예비신자 우편 통신교리

대상: 본당 교리반 참석이 힘든 예비신자
수강신청: 본당 사무실 또는 가톨릭센터 홈페이지 (www.bccenter.or.kr)
문의: 462-0334(월~금 14:00~17:00)

성령봉사회 (055)382-9465 영성의 집

(홈페이지: 부산교구/성당홈/기관/영성의 집)
6월 영성의 집 모든 기도회는 없습니다

군중후원회 자녀입대자 등록

내용: 성명(본당, 세례명), 부모님 전화번호, 부대주소(자세히), 제대일 / 활동: 위문품, 군생활 관련 문의
접수: 751-3610(부산), (052)274-3608(울산)

가톨릭센터 사무실 임대

용도: 사무실 7층(14평, 16평, 20평, 51평)
문의: 462-1870, www.bccenter.or.kr

교육·모집·기타

한국외방선교수녀회 후원미사

· 6.8(월) 11:00 · 부곡동 수녀원
· 6.9(화) 10:00 · 이기대성당
문의: 582-1774, 010-9081-1743

티없으신마리아성심수녀회 후원회 미사

· 6.11(목) 14:00 · 푸른군대 지하 경당
문의: 634-4820, 636-4819

사랑의성모수녀회 후원가족미사

코로나19로 무기한 연기되었습니다
문의: 010-5648-3266, 756-3266

호스피스 자원봉사자 기본교육 무기한 연기

코로나19로 인해 무기한 연기되었습니다 / 문의: 510-0785(부산가톨릭대학교호스피스원화케어센터)

힌돌실버타운 입주자 모집

주거, 건강, 식사, 여가가 함께 하는 부산의 도심형 실버타운 / 입주: 독립생활 가능한 만 60세 이상
문의: 758-6231, 010-5574-6231

AFI 전진센터(합정동) 공간 안내

대상: 절두산성지순례와 기도모임, 소규모 피정 그룹, 교육과 워크샵 진행단체, 국내외 여행자
공간: 1인실, 2인실, 나눔방, 식당, 강당, 경당, 옥상정원 / 문의: (02)326-6000, 010-6711-5058
주관: (재)국제가톨릭평화회(AFI)

부산가톨릭대학교 CATHOLIC UNIVERSITY OF PUSAN
기본이 충실한 대학

부산가톨릭대학교 평생교육원
2020학년도 온라인 교육 강사 모집
[본교 LMS 시스템 사용 가능]
모집분야: 자격증 과정 및 문화교양과정
접수기간: 6월 19일(금)까지
문의: 051-510-0492-4 / edu.cup.ac.kr

부산성모병원 가정형 호스피스

집에서 호스피스 서비스를 받을 수 있습니다!
부산성모병원은 말기암환자와 가족의 삶의 질 향상을 위한 가정형 호스피스 수가 시범사업을 시행하고 있습니다.
문의: 933-7969
보건복지부 지정 국민안심병원

가톨릭선업 복음 문화 나눔 행복 한 세상

무료영화상영 및 일일영화피정 취소 안내
코로나19 바이러스 확산 예방차원으로 가톨릭센터에서 진행예정이었던 6월 '무료영화상영회'와 '일일영화피정'이 취소되었음을 알려드립니다.
가톨릭센터들 사랑하는 여러분의 관심에 감사드립니다
문의: 462-1870 / www.bccenter.or.kr

'옥에 티'를 찾습니다! 주보에서 오·탈자를 발견하시면 카카오톡 채널 '가톨릭부산', 이메일로 알려 주십시오. 추첨을 통해 소정의 선물을 보내드립니다.

<p>- 국가 공인 1급 조율사 직영점 - 야마하중고피아노직수입 삼익영창그랜드피아노판매 중고 피아노 사고 팝니다 조태상(클라로)·이정미(노엘라) 851-4545, 010-3597-4641</p>	<p>전차종 신차 문의 XM3 신규 출시!! 전 차종 개소세 143만원 추가할인 르노삼성자동차 영업팀장. 이 건 기 (빈첸시오) 010-8502-7514</p>	<p>매매·교환·위탁·폐차·각종보험 각종 차량 구입 및 등록 대행, 정비 상담 일산자동차매매상사 대표 조남철(테레오) 010-3573-8797 현대자동차 신차의 모든것 (제네시스, 아반떼 등) 조정연(엘리아) 010-9333-4784</p>	<p>SM수맥흠침대 거실 향토소파 평화방송,신문광고 중 주보 치참 교우 우대 1588-5335</p>	<p>라이프치과의원 전문과목 / 임플란트, 틀니 (65세이상 보험 임플란트, 틀니 환영) 치의학 박사, 최 제 훈(바 오로) 치의학 박사, 박 찬 아(요한 금구) 743-3334 해운대 31면 중점 맞은편 8층 건물(2층) 부산최초제조허가, KGMP(우수제조)인증업체 복지카드소지자(수급자)무로제작, 일반90%혜택</p>
<p>눈시원안과 이 현 석(분도) 전. 곳모닝 성모안과 공동원장 백내장, 노안교정, 라식/라섹, 드림렌즈 631-6622 상공회의소 옆 이샘병원 3층</p>	<p>이삿짐은 우리트랜스로 582-1414 010-4042-8662 돌아가신 분 유품 처리해드립니다 대표: 변성만(요한)·권명숙(로사리아)</p>	<p>재활전문 수요양병원 재활·작업치료의 명품 병원 보건복지부 지정 인증의료기관 입원상담. 750-7000, 7080 오 세 문(베드로)</p>	<p>제주도 성지순례 6/18(목)~20(토) 45만원 추자도 포함 7곳, 특급호텔, 대한항공 미래고속관광 mrtouring.com 우중환 (리차드) 010-3720-0303</p>	<p>독일보청기 독일, 미국, 스위스 수입디지털보청기 맞춤형 당일 제작, 즉시 수리 김 무 나 (글라라) * 교우 특별 할인 * 803-5588, 1871 서면 지하철역 4, 6면 출구(0층, 빨간색 건널)</p>