



사진 :
윤용선 바오로 신부
(범일성당 주임)
범일성당 성전

입 당 송 요한 12,1.12-13; 시편 24(23),9-10

파스카 축제 옛새 전에 주님께서 예루살렘에 들어오실 때, 아이들이 종려나무 가지를 들고, 그분을 맞으러 나가 외치는 소리, * “높은 데서 호산나! 당신의 크신 자비로 오시는 분, 찬미받으소서.”

성문들아, 머리를 들어라. 영원한 문들아, 일어서라. 영광의 임금님 들어가신다. 영광의 임금님, 누구이신가? 만군의 주님, 그분이 영광의 임금님이시다. * “높은 데서 호산나! 당신의 크신 자비로 오시는 분, 찬미받으소서.”

제 1 독서 이사야서 50,4-7

화 답 송 시편 22(21),8-9.17-18.19-20.23-24 (© 2가)

◎ 하느님, 저의 하느님, 어찌하여 저를 버리셨나이까?



1. 보는 사람마다 저를 비웃어 대고, 입술을 비쭈거리며 머리를 내젓나이다. “주님께 의탁했으니 구하시겠지. 그분 마음에 드니 구해 내시겠지.” ◎
2. 개들이 저를 에워싸고, 악당의 무리가 둘러싸, 제 손발을 묶었나이다. 제 뼈는 마디마디 셀 수 있게

되었나이다. ◎

3. 제 옷을 저희끼리 나눠 가지고, 제 속옷 놓고는 제 비를 뿜나이다. 주님, 멀리 떠나 계시지 마소서. 저의 힘이신 주님, 어서 저를 도우소서. ◎
4. 저는 당신 이름을 형제들에게 전하고, 모임 한가운데에서 당신을 찬양하오리다. 주님을 경외하는 사람들아, 주님을 찬양하여라. 야곱의 모든 후손들아, 주님께 영광 드러라. 이스라엘의 모든 후손들아, 주님을 두려워하여라. ◎

제 2 독서 필리피서 2,6-11

복음 환호송 필리 2,8-9 참조

◎ 그리스도님, 찬미와 영광 받으소서. 그리스도는 우리를 위하여 죽음에 이르기까지, 십자가 죽음에 이르기까지 순종하셨네. 하느님은 그분을 드높이 올리시고, 모든 이름 위에 뛰어난 이름을 주셨네. ◎

복 음 루카 22,14-23,56

영성체송 마태 26,42 참조

아버지, 이 잔을 비켜 갈 수 없어 제가 마셔야 한다면, 아버지의 뜻이 이루어지게 하소서.

주님 만찬 성목요일 (4월 14일), 주님 수난 성금요일 (4월 15일) 전례는 4면에 있습니다.

가난한 이들을 위한 공동헌금의 날 (4월 10일 주님 수난 성지 주일), 성지보호를 위한 특별헌금 (4월 15일 주님 수난 성금요일) 있습니다.

예루살렘을 넘어

오늘 예수님께서 예루살렘으로 가십니다.

나귀를 타고 예루살렘으로 가십니다. 곧 맞이하게 될 수난과 죽음의 잔을 한 손에 쥐고 수많은 인내의 십자가를 엮어 아버지 하느님과 함께, 성령의 갑옷을 두르시고 예루살렘으로 올라가십니다.

사람들은 종려나무 가지와 겔옷을 길 위에 깔아, “호산나, 다윗의 자손”이라 환호하며 예수님을 맞이합니다.

다윗의 자손이시나 전쟁에서 승리하고 돌아온 장수도 아니요, 세상의 임금도 아닌 그분께서 예루살렘으로 가시니 예루살렘은 그야말로 놀라 당혹해합니다. 어떤 이는 구경하고, 어떤 이는 바리사이와 율법 학자들의 눈치를 보며, 어떤 이는 이내 성경과 율법을 뒤적거리고, 누군가는 군중들의 어리석음을 탓하며 하늘을 향해 옷을 찢

습니다. 예수님께서 이런 이들에게, “이들이 잠자코 있으면 돌들이 소리 지를 것이다.”(루카 19,40)라고 말씀하십니다.

예루살렘은 그렇게 자신들의 메시야를 맞이하며 예수님을 찬양했지만 곧이어 예수님을 모함해 고난과 죽음으로 몰아갑니다.

그러나 예수님께서 예루살렘 입성과 함께 하느님 집과 전혀 어울리지 않는 장사꾼과 환전꾼들을 쫓아내셨고, 율법주의와 권위주의로 하느님이 계시지 않는 예루살렘을 바라보시며 눈물을 흘리셨습니다. 예루살렘은 이렇게 가난한 이들과 소외된 이들을 외면한 채 부와 권력을 좇아 거듭되는 전쟁과 증오로 오늘도 평화를 찾지 못하고 있습니다.

오늘도 예수님께서 담대히 예루살렘의 거짓된 신앙을 고발하시며, 우리의 교만과 아집, 고집을 무

너뜨리려 십자가를 지고 예루살렘으로 가십니다.

이제 우리도 예수님과 함께 낯과 부패한, 평화가 없는 예루살렘을 넘어섭시다.

다른 이들을 존중하지 않고 반대하고 서 있는, 하느님의 길에 들어서지 못하게 막고 서 있는, 교만과 아집, 욕심의 늪에서 빠져나오지 못하게 하는 예루살렘을 넘어섭시다. 편견과 비판, 증오와 질투, 무관심과 어리석음의 예루살렘을 넘어 새 예루살렘인 하느님 나라로 나아갑시다. 자기 자신을 온전히 버리고 예수님께서 지라고 하신 겸손의 십자가를 지고서 예수님의 고난과 십자가 죽음에 온전히 참여해 우리도 예수님과 함께 부활합시다.



박재범
루파엘 신부
부산가톨릭의료원 원목

은전
한눈



사랑이
증오를 이겨내길
인사로 보복을
무장 해제하길
바랍니다.

캘리그래피. 손보영 카타리나 (덕계성당)

cpbc 부산가톨릭평화방송

부산 FM 울산 FM 녹산 FM
101.1 MHz 94.3 MHz 101.5 MHz

오늘의 강론 월~토 06:50
(제) 16:50

4.11(월)~12(화)
박재범 신부(부산가톨릭의료원 원목)

4.13(수)~16(토)
김상준 신부(남천성당 제1보좌)

사랑이 있는 세상

월~금 11:00~12:00

진행 : 김다정 데레사

4.13(수) <하늘타리 - 장애인 친환경 프로그램 '나와 지구의 이야기'>

출연 : 당감종합사회복지관

하느님과 하나되는 하루

4.15(금) 14:00~16:00

진행 : 이재석 신부(부산평양 총괄국장)

2부 <주님 수난 성금요일 : 십자가 아래에서> 출연 : 박소정, 성해람

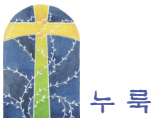

그지없이 높으신 분

코로나19 바이러스 핑계를 대며 말씀을 멀리한 시간이었다. 미사에 참여하지 않아도 되었고, 기도는 적당하게, 교회는 멀리. 그렇게 일만 칠천오백이십 시간이 흘렀다. 그러다 보니 오래된 음식에 초파리가 생기듯, 내 몸과 마음은 나태해지며 부패의 알이 부화하더니 이리저리 날아다니기 시작했다.

점점 영적으로 가난해지고 비접해 지는 내가 참을 수 없는 나날을 보내던 중 “성서 40주간 할 거지요.”라는 성당 교육 분과장의 말에 정신이 번쩍 들었다. 예수님께서 나약한 인간의 모습으로 오신 이유를 그동안 깜박 잊고 있었다. “내 목숨 값으로 구한 딸아! 지금 뭐하고 있느냐.” 오늘 수난기의 예수님이 나를 부르셨다.

성경공부를 하려고 했으나 코로나 진단키트의 빨간색 두 줄이 내 발목을 잡았다. 시작부터 격리라니 힘이 빠진다. 그래도 괜찮다. 그분

을 만나기 위해 십 년을 보내고, 코로나로 이 년의 시간을 나태 지옥에서 해매다가 이제야 당신 곁으로 돌아왔는데 일주일쯤이야. 아버지 괜찮지요?

일주일 후 성서 40주간이 문을 열었다. 한처음, 시작이 어딘지 끝이 어딘지 모르는 시간, 하루도 빠짐없이 주님과 함께 살아갈 시간의 시작이다. 하느님 동산으로 나를 이끌어 주시고, 은총의 숨을 불어넣어 주신 하느님 은혜에 감사드리며 당신의 영에 닿고자 말씀을 새긴다. 당신을 만나는 시간, 비유의 끈을 잡고 천천히 산을 넘고 계곡을 지나 모퉁이를 돌아가면 그곳에 무지개가 걸려 있으리라. 하느님 보시기에 좋은 시간이 흘러간다. 동산에 머무는 시간이 이렇게 좋은 데 왜 몰랐을까.

이천 년 전 예수님이 군중의 환호 속에 수난과 영광의 장소인 예루살렘에 입성했다. 그러나 예루살렘 군

중들은 금송아지에게 마음을 두고 스스로의 완고함과 편견의 잣대로 마음대로 해석하고 오만을 저질렀다. 우주만물을 주재하시고 섭리하시는 그분을 인간이 인식하는 시공간에 가두어 두고 십자가에 못 박았다. 얼마나 어리석은 행동인가.

열강 하시는 수녀님의 목소리가 성전에 울린다. 말씀 곁에 앉으면 바빠진 마음, 일령이는 욕망, 실타래처럼 엮인 온갖 분심들이 조용하게 가라앉는다. 세상 잡음 들리지 않는 거룩한 공간에서 진리에 기대어 머무는 시간이다. 삶의 그물을 벗어난 내 영혼이 자유를 맛보는 은총의 시간이다. 한처음의 새로운 창조가 다시 시작되고 있다.

“네가 어떤 모습이라도 나는 너를 사랑한다. 딸아! 너는 내 목숨 값이니.”

정서연 마리스텔라
거제동성당 · 시인, 수필가



공동의 집
들보기

V. 보편적 친교

『찬미받으소서』 89항~92항 발췌 교회 문헌 © 한국천주교중앙협의회

89. “생명을 사랑하시는 주님, 모든 것이 당신의 것입니다”(지혜 11,26). 이것이 한 분이신 아버지께서 창조하신 우주의 일부로서 우리는 모두 서로 보이지 않는 끈으로 연결되어 있고, 일종의 보편 가정, 거룩하고 사랑이 넘치며 겸손한 존중으로 우리를 채우는 숭고한 친교를 함께 이룬다는 확신의 근거입니다.

91. 모든 것은 서로 연결되어 있습니다. 그렇기 때문에 환경 보호는 인간에 대한 참된 사랑과 사회 문제 해결을 위한 끊임없는 노력과 연결되어야 합니다.

92. 모든 인간은 하느님 사랑으로 서로 엮여서 형제자매로 일치되어 멋진 순례를 하고 있습니다. 이 사랑은 모든 피조물을 위한 것으로, 우리를 형제인 태양, 자매인 달, 형제인 강, 어머니인 대지와 온유한 애정으로 하나가 되게 해 줍니다.

『찬미받으소서』 89항~92항 영상 보기
낭독 : 성령새신봉사회 이철희 베드로 신부



피조물 보호를 위한
50가지 손쉬운 방법

자연은 인간을 위해 희생하는 대상이
아님을 항상 기억하십시오.





주님 만찬 성목요일

입 당 송 갈라 6,14 참조

우리는 우리 주 예수 그리스도의 십자가를 자랑하리라. 주님은 우리 구원이요 생명이며 부활이시니, 우리는 그분을 통하여 구원과 자유를 얻었네.

제 1 독서 탈출기 12,1-8.11-14

화 답 송 시편 116(114-115),12-13.15와 16ㄷㄹ.17-18
(◎ 1코린 10,16 참조)

◎ 축복의 잔은 그리스도의 피를 나누어 마시는 것이네.

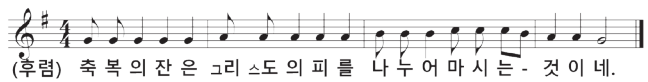

- (후렴) 축복의 잔은 그리스도의 피를 나누어 마시는 것이네.
1. 내게 베푸신 모든 은혜, 무엇으로 주님께 갚으리오? 구원의 잔 받들고, 주님의 이름 부르리라. ◎
 2. 주님께 성실한 이들의 죽음이, 주님 눈에는 참으로 소중하네. 저는 당신의 종, 당신 여종의 아들. 당신이 제 사슬을 풀어 주셨나이다. ◎



주님 수난 성금요일

주님 수난 예식

제1부 말씀 전례

제 1 독서 이사야서 52,13-53,12

화 답 송 시편 31(30),2와 6.12-13.15-16.17과 25 (◎ 루카 23,46)

◎ 아버지, 제 영을 당신 손에 맡기나이다.



- (후렴) 아버지, 제 영을 당신 손에 맡기 나이다.
1. 주님, 제가 당신께 피신하오니, 다시는 수치를 당하지 않게 하소서. 당신의 의로움으로 저를 구하소서. 제 목숨 당신 손에 맡기오니, 주님, 진실하신 하느님, 저를 구원하소서. ◎
 2. 모든 원수들 때문에 저는 조롱거리가 되고, 이웃들을 소스라치게 하나이다. 아는 이들도 저를 무시워하고, 길에서 보는 이마다 저를 피해 가나이다. 저는 죽은 사람처럼 마음에서 잊히고, 깨진 그릇처럼 되었나이다. ◎
 3. 주님, 저는 당신만 믿고 아뢰나이다. “당신은 저의 하느님!” 제 운명 당신 손에 달렸으니, 원수와 박

4. 주님 수난 성지 주일

3. 주님께 감사 제물 바치며, 주님 이름 부르나이다. 모든 백성이 보는 앞에서, 주님께 나의 서원 채우리라. ◎

제 2 독서 코린토 1서 11,23-26

복음 환호송 요한 13,34 참조

◎ 그리스도님, 찬미와 영광 받으소서. 주님이 말씀하신다. 내가 너희에게 새 계명을 준다. 서로 사랑하여라. 내가 너희를 사랑한 것처럼 너희도 서로 사랑하여라. ◎

복 음 요한 13,1-15

영성체 송 1코린 11,24-25 참조

주님이 말씀하신다. 이는 너희를 위하여 내어 줄 내 몸이다. 이 잔은 내 피로 맺는 새 계약이다. 너희는 이 빵을 먹고 이 잔을 마실 때마다 나를 기억하여 이를 행하여라.

- 코로나19 상황에서, 성주간 거행에 관한 교황청 경신성사성의 교령에 따라 **발 씻김 예식**과 **성체를 수난 감실로 옮겨 모시는 행렬**은 생략합니다.

해자들 손에서 구원하소서. ◎

4. 당신 얼굴이 종에게 비추시고, 당신 자애로 저를 구하소서. 주님께 희망을 두는 모든 이들아, 힘을 내어라, 마음을 굳게 가져라. ◎

제 2 독서 히브리서 4,14-16; 5,7-9

복음 환호송 필리 2,8-9 참조

◎ 그리스도님, 찬미와 영광 받으소서. 그리스도는 우리를 위하여 죽음에 이르기까지, 십자가 죽음에 이르기까지 순종하셨네. 하느님은 그분을 드높이 올리시고, 모든 이름 위에 뛰어난 이름을 주셨네. ◎

복 음 요한 18,1-19,42

제2부 십자가 경배

거룩한 십자가를 보여 주는 예식

+ 보라, 십자 나무 여기 세상 구원이 달렸네. (세 번)

◎ 모두 와서 경배하세. (세 번)

거룩한 십자가 경배

제3부 영성체



교구 소식

시노드 여정을 걷고 있는 우리 신자들

제16차 세계주교시노드를 준비하고 있는 우리 교구는 코로나19의 어려운 상황 속에서도 각 본당과 다양한 사목 분야에서 여러 차례 만남을 통해 각계각층의 교회 구성원과 대화하고, 의견을 경청하기 위해 노력하고 있다.



주례



북양산



양정



사상



동대신



하단



호계

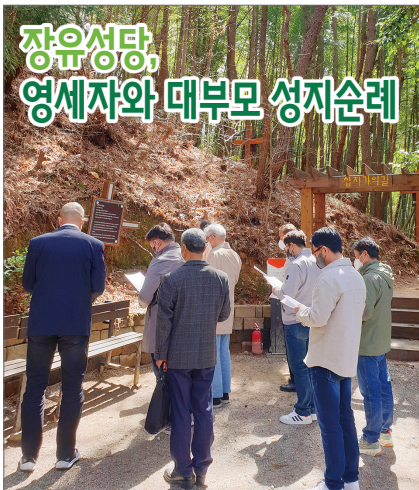

장유성당, 영세자와 대부모 성지순례

3월 27일(일) 오륜대순교자성지
대상 : 2021년 세례자와 대부모
주임 : 장훈철 신부, 회장 : 김충기 토마스

성 빈첸시오 아 바오로회, 제36차 정기총회

3월 26일(토)
사회사목국 4층 강당
담당 : 강정웅 시몬
신임 회장 : 김정희 로사



2022년 후보 표지 공모전 시상식

4월 4일(금) 교구청 3층 소회의실



아래의 복음 구절을 따라 쓰거나, 나의 마음에 와닿은 나만의 성구를 적고 암송해 봅시다.

* 1년 간 (2021.11.28.~2022.11.20.) 작성 후 모아서 보내주시신 분들께 소정의 선물을 드립니다.*

성경구절
정하여
암송하기



“아버지, ‘제 영을 아버지 손에 맡깁니다.’”(루카 23,46)

[나만의 성구]

절취선

사순 시기를 보내는 우리들 ②

두왕성베드로

해양사목



교 구

2023년도 지원자 월모임
· 4.17(일) 10:30 · 교구청 2층 성소국
문의 : 629-8760(성소국)

본 당

성지성당 성가대 반주자 구함
교중미사 반주자
문의 : 809-1130, 010-4573-4674

기관·제 단체·위원회

오순절평화의마을 후원회미사
부산 : 4.11(월) 11:00 남천성당
문의 : 782-0765

부산가톨릭평화방송 후원회 미사
양산 : 4.11(월) 10:00 남양산성당
울산 : 4.12(화) 10:00 아음성당
부산 : 4.14(목) 10:30 우동성당
문의 : 600-8800

ARCA 청년성서 월례제미사
울산 : 4.11(월) 19:30 울산병영순교성지성당
부산 : 4.13(수) 19:30 가톨릭신학대학 그레고리오성전
주례 : 김병진 신부(부산), 이광우 신부(울산)
문의 : 519-0483, 카카오톡(아르카청년성서모임)

도시민민사목 후원미사
· 4.11(월) 10:30 · 문현성당 / 문의 : 467-1045
후원계좌번호 : 부산 101-2077-2523-00, 농협 301-0298-1668-41(예금주 : 천주교부산교구)

도시민민사목 반송 빛들레 나눔가게
깨끗한 남자운동화, 의류(백배 및 직배가능), 손목시계, 화장품, 샴푸, 비누(날짜 많이 남은 것)
문의 : 542-0242, 467-1045, 010-2886-6467

교정사목회 후원회 미사
부산 : 4.12(화) 14:00 가톨릭센터 6층 체칠리아홀
울산 : 4.30(토) 10:00 옥동성당
문의 : 441-7729

부산교구 청소년사목국
주님 수난 성지 주일
젊은이 주보 <Youth Week>



우동



월평

2022년 성유 축성 미사

일시/ 4월 14일(목) 14:00 장소/ 주교좌 남천성당 대성전

※ 교구 사제단만 참석하여 거행됩니다.
교구민들은 생중계를 시청하시기 바랍니다.

① 교구 홈페이지 ② 유튜브 <가톨릭라이프부산> 채널

* 성유 축성 미사 생중계 바로가기



송기인(베드로) 신부님
사제서품 50주년을 축하드립니다.

(1972년 12월 8일 사제 서품)

별도의 축하 행사는 없습니다.

신부님의 영육간의 건강을 위해 많은 기도 부탁드립니다.

코로나19 극복을 위한 사랑의 자선금 모금 내역

사랑의 자선금을 기부해 주신 여러분께 감사드립니다.

[3월 28일~4월 3일] 소계 : 70,000원 모금 누계 : 941,962,334원

황지혜 50,000 강해용 10,000 박명희 10,000

사용 누계 : 701,667,700원

※ 지난 모금 내역 및 구체적인 사용 내역은 교구 홈페이지에서 확인할 수 있습니다.

잔액 : 240,294,634원

※ 코로나 극복을 위한 기부금 모금에 동참을 원하는 신자분들은 아래 계좌로 참여해 주십시오. 입금 시 성명(본당) 기록. 예) 홍길동(남천)

<입금 계좌> 농협 301-0267-8167-11 예금주 : 천주교부산교구

서울공예사 목주반지 전문 금방 다양한 예물, 커플링, 패션제품 범일동역 12번 출구 중앙 귀금속 115호 (주.야) 631-5006, 631-5007 황 근 영 (바울라)	50년 전통 명신당 목주반지, 귀금속 예물도매 전문 반광곡(바오로) 김영란(제노베파) 010-3599-7885 646-7885 범일역 1번출구 진시장 방면 약 50미터 거리	성모치과 임플란트, 심미보철, 보철틀니 원장. 송 치 원 (라우렌시오) 633-8228, 634-8228 지하철 1호선 범일동역 2번 출구 80m	삼일누수탐지공사 물 새는 곳을 정확히 찾아, 보수 수도배관, 보일러배관 등 각종 누수 인터넷 검색어 : 삼일누수 202-3011 이 국 영 (베드로)	성신익스프레스 (영구크린 부산지점) 포장이사 전문업체 이사와 청소를 한번에 해결해드립니다 242-4222, 1522-4324 www.ss0924.com
친환경방역소독 바이박스 바퀴벌레, 개미, 쥐 해충완전박멸 코로나 바이러스 살균 소독 전문화된 맞춤형 방역시스템 허정희 토마스아퀴나스 010-9689-8119	김병호정형외과 척추, 관절/통증, 재활/도수클리닉/물리치료 원장(정형외과 전문의). 김 병 호 (루카) 752-0020 수영구수영로581, 광안역 4번출구앞(4/5층)	가인방문요양센터 국민건강보험공단 재직 중 보건복지부장관 표창 2회 수상 장기요양 이용 상담/신청 민 병 덕 (사도요한) 010-7448-7858	온정성 치과의원 구강외과 & 통합치의학과 전문의 자기치아 살리기, 고난이도 임플란트 원 장. 임 해 연 (막달레나) 지하철 수영역 2번출구 50m 직진 다이소 맞은편 3층 932-2828	삼진커튼 수입커튼, 완제품커튼, 우드브라인드, 콤비브라인드 이영복 (요셉) · 김미현 (마리아) 010-8546-2453 부산진시장 1층 11호분 앞

정의평화위원회 아름다운 세상을 여는 미사

· 4.11(월) 19:30 · 가톨릭센터 소극장
주제 : 토지공개념, 땅과 경제정의
강사 : 전강수 교수(대구가톨릭대)
문의 : 465-9508 / 미사와 강의

울산체나콜로(다락방) 기도회 월미사

· 4.13(수) 기도 14:00, 미사 15:00
· 복산성당 소성전 / 주례 : 이광우 신부
문의 : (052)201-6505

부산 체나콜로(다락방) 기도회 월미사

· 4.19(화) 매일 세번째 화요일 · 가야성당
14:00 체나콜로 기도(성체현시 및 강복, 고해성사)
15:00 미사 및 안수(티없으신 성모님께 봉헌식)
지도 : 윤명기 신부 / 문의 : 010-8879-2376

성령쇄신 봉사회 (055)382-9465 영성의집

-수요치유미사
· 4.13(수) 13:00~15:00
-금요일미사
· 4.15(금) 휴회
-100단 목주기도회
· 4.11(월) 12:30~16:00
-젊은이 기도회
부산 : 4.11(월) 19:30 전포성당
울산 : 4.20(수) 20:00 대리구 별관

성령쇄신 봉사회 (052)244-7014 울산 영성의집

-목요일미사
· 4.14(목) 휴회

평신도선교사회 찾아가는 교리

방문교리(가정) : 몸이 불편하셔서 본당교리가 힘든
신부 / 파견교리(본당) : 교리교사가 부족한 본당
문의 : 462-0334(부산가톨릭신학원 홈페이지)

무료진료소 도로시의집 봉사자 모집

대상 : 학생(중, 고등, 대학생), 약사, 치위생사
시간 : 일 14:00~17:00 (월 1회 또는 격월 1회)
문의 : 010-4499-0100(가톨릭노동상담소 노동사목)

교육 · 모집 · 기타

한국외방선교수녀회 후원미사

· 4.11(월) 11:00 · 부곡동수녀원
· 4.12(화) 10:00 · 이기대성당
· 4.13(수) 10:00 · 월평성당
문의 : 582-1774, 010-9081-1743

생명존중 자살예방교육 및 자살유가족피정

[생명존중 자살예방교육] 4.20(수) 13:00~16:00
[자살유가족 마음돌봄피정] 4.23(토) 13:00~17:00
· 성심영성센터
문의 : 010-8811-6187(예수성심전교수녀회)

자신의 모습을 찾는 여행 - 책임기

도서 [나에게 건네는 평화]를 통해 자신을 찾는 여행
· 4.26~10:00~12:00 8주(8회) / 12만원(도서 포함)
· 화요일(26일), 수요일(27일), 목요일(28일)
지도 : 권용훈 신부(성바로수도회)
문의 : 521-8898(성바로수도회 성바로서원)

예수성심 부산친교회(재속회) 회원모집

· 4.12(화) 09:30 · 장전동 성심영성센터
모토 : 예수성심은 온 세상에서 사랑을 받으소서
대상 : 만 60세 이하(건강진사 받으신 분)
문의 : 010-7452-0558

재속프란치스코회 회원 모집

대상 : 프란치스코 성인의 발자취를 따라 복음적
삶을 살고자 하시는 분 / 문의 : 010-3572-0815

재속예수성심전교회 회원 모집

대상 : 예수님을 본받아 복음을 선포하고, 그분
의 사명에 참여하고 싶은 55세 이하 평신도
모임 : 매일 첫 일요일 10:00 부산 장전동 수녀원
문의 : 010-2312-2396

성모님과 함께 하는 무료 대피정

· 5.13~15, 5.20~22, 5.27~29
· 성모솔숲마을(대구대교구) / 인원 : 50명씩
주제 : 성모님 품에서 값없이 먹고 자고, 원없이
기도하자 / 문의 : 010-5613-0166

제주 성 이시돌 자연피정

· 4.19~21, 4.24~26, 4.30~5.2, 5.6~8,
5.10~12, 5.16~18, 5.22~24, 5.26~28
천혜의 아름다움을 지닌 섬 제주도에서 갖는
평화로운 '쉼'과 재충전의 시간
대상 : 개인, 가족, 일행, 본당단체 구반장
문의 : (02)773-1455, (064)796-4182

성도미니코선교수녀회 피정

말씀피정 : 4.28(목)~5.1(일)
성경완독 : 5.13(금)~21(토)
효소단식 : 5.26(목)~29(일)
문의 : 010-3340-0201(황성 도미니코피정의집)

제주면형의집 피정(한국순교복자성직수도회)

수사들과 제주 성지, 역사, 생태 순례와
미사를 함께하는 산들평화순례 피정
자연순례 : 4.18~20, 4.29~5.1, 5.18~20
성지순례 : 4.23~26, 5.5~8, 5.12~15,
5.28~31, 6.4~7, 6.12~15
문의 : (02)773-1463, (064)756-6009

행복나눔 영성심리상담 센터

행복나눔의 전화상담 : 463-7866
내방상담 : 월~토 10:00~16:30(동래 명륜역 2번
출구) - 신자, 비신자, 타종교인 및 지역민
토 10:00~16:30 : 청소년 상담 및 일반성인 상담
조옥진 신부(상담학 박사) : 영성심리상담 및 고
해식 상담 - 성직자 및 수도자 예약상담
운영자 : 김정애 회장, 전문상담사 및 조옥진 신부

수도회 성소 모임 및 피정	일시	장소	문의
천주성요한의료봉사수도회	4.16(토) 14:00	서울 개화동 수도원	010-3800-1579
한국외방선교회	원하는 시간	원하는 장소	010-8715-2846
예수고난회	4.24(일) 11:00~16:00	서울 돈암동 수도원	010-6804-4904
예수회	상시	예수회 한국관구 성소실	010-6357-0731

부산가톨릭대학교
CATHOLIC UNIVERSITY OF PUSAN
기본이 충실한 대학

유(You) 통(通)
:당신은 :통할 수 있다

취업률 87.1% (2019학년도 기준)
부산가톨릭대학교 유통마케팅학과

www.cup.ac.kr dm.cup.ac.kr

2022년 건강보험심사평가원
'만성폐쇄성폐질환(COPD)'
5년 연속 1등급 획득

부산성모병원은 COPD 적정성 평가에서
우수한 평가를 받아 만성폐쇄성폐질환
치료를 잘하는 병원으로 인정 받았습니다!

문의 : 051-933-7242(호흡기내과)

혼인미사(결혼식) 특화성당
토, 일, 공휴일 : 11, 13, 15, 17시

051.441.3500 catholicwedding.kr
스드메 특전 제공(2020.11.~)

부산가정성당
Matrimonium · AMOR · Familia

'옥에 티'를 찾습니다! 주보에서 오·탈자를 발견하시면 카카오톡 채널 '가톨릭부산', 이메일로 알려 주십시오. 추첨을 통해 소정의 선물을 보내드립니다.

성분도치과병원 울리베타노성베네딕도수녀회 운영 752-9011,9022 010-2755-9011	김용기내과의원 [총무동 구. 감동수 내과] 갑상선·당뇨·고혈압·골다공증 원장 김용기(T. 아퀴나스) 전 부산의대 학장 외 내과전문의 8명 상담 및 예약 245-7100	독일보청기 동래교차로(수안동) 청력검사, 난청유형별맞춤처방, 정부지원 보조금상담, 교유특별할인, 즉석 A/S 방(아브라함) 송(아가다) 555-5777 동래구 중월대로 229, 수안역 7번출구 앞 2층	한방화장품 상황미인 상황버섯 추출물 함유 / 교유 할인 천연한방특허 바디콜렌저 / 바디로션 기초화장품 / 기능성화장품 758-9115,010-8557-8153 www.soosul.com 신(프란치스코)	커넥트프랩 대연점 공단기 관리형독서실 (마스터플랜 수학학원) 경성대부경대역 5번 출구 010-4475-3119 네이버 검색 : 커넥트프랩 대연점
법무법인 율강 민사, 형사, 가사, 부동산, 회생, 파산 및 각종법률상담 상담료는 20분에 5만원이나 신자는 상담료를 받지 않습니다. 대신 기도 부탁드립니다. 717-2570, 010-7455-1031	동래광안 참사랑요양병원 뇌졸중, 통증 재활 치료, 척추 손상 치매, 중풍, 간병 치료, 양·한방 협진 동래 : 553-0050 추홍수(야고보) 광안 : 751-1515 김명희(야베스)	바른성모안과 망막(황반변성, 당뇨망막증, 망막혈관폐쇄), 백내장 원장 최 베드로(한국망막학회 정회원) 242-0075 서구정 역 바른병원 3층	(주)가나안보청기 원산지 : 독일 / 청각학 박사 맞춤상담 가능 교유특별우대. 당일생산 즉석수리 서면점, 남포점, 해운대점, 동래점 김도현 (모 세) 010-7674-2828	내일N성형외과 최수중(루카) 전. 부산대학교병원 성형외과 과장 / 교수 눈,코,윤곽,가슴,지방성형,보톡스,필러,레이저 상담 및 예약 231-8088 부산시 서구 보수대로 97(마린병원 2층) / 서구청 옆