



소리주보

발행 : 천주교부산교구 | 편집 : 전산홍보국 629-8750 (48316) 부산광역시 수영구 수영로427번길 39 | jubo@catb.kr | 인쇄 : 주보인쇄사(809-2078-9)



작품 : 박태홍 프란치스코 (몰운대성당·부산가톨릭미술인회)

[작품설명]

산에서 태어나 깊고 거친 물길에 떠밀리다 마침내 육지로 돌아온 나무가 그 빛을 잃지 않는 것은 뒤에서 묵묵히 받쳐주는 어둠이 있기 때문이다. 스스로 빛날 수 있도록 배경이 되어주는 삼위일체 주님의 큰 사랑이 있어 우리는 보 시기에 좋은 삶을 걷는다. 주님의 자녀로, 주님의 세계에서...

입 당 송

저희에게 자비를 베푸신 하느님, 성부와 성자와 성령은 찬미받으소서.

제1독서 잠언 8,22-31

화 답 송 시편 8,4-5.6-7.8-9 (◎ 2ㄱㄴ)

◎ 주님, 저희 주님, 온 땅에 당신 이름, 이 얼마나 크시옵니까!

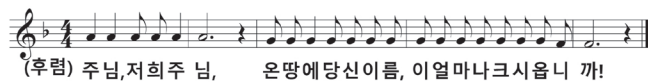

(후렴) 주님,저희주 님, 온땅에당신이름, 이얼마나크시옵니 까!

- 우러러 당신 손가락으로 빛으신 하늘하며, 굳건히 세우신 달과 별들을 바라보나이다. 인간이 무엇이기 에 이토록 기억해 주시나이까? 사람이 무엇이기 에 이토록 돌보아 주시나이까? ◎
- 천사보다는 조금 못하게 만드셨어도, 영광과 존귀 의 관을 씌워 주셨나이다. 당신 손으로 지으신 작 품들을 다스리게 하시고, 만물을 그 발아래 두셨나 이다. ◎
- 저 모든 양 떼와 소 떼, 들짐승하며, 하늘의 새와 바 다의 물고기, 물속 길을 다니는 것들을 다스리게 하 셧나이다. ◎

제2독서 로마서 5,1-5

복음 환호송 묵시 1,8 참조

◎ 알렐루야.

지금도 계시고 전에도 계셨으며 앞으로 오실 하느님, 성부 성자 성령은 영광받으소서. ◎

복 음 요한 16,12-15

영성체송 갈라 4,6 참조

너희가 하느님의 자녀이기에 하느님 이 당신 아드님의 영을 너희 마음에 보내셨다. 그 영이 “아빠! 아버지!” 하고 외치신다.

젊은이 주보
Youth Week

청소년사목국

6월 교황님의 기도 지향 (가정들)

전 세계 그리스도인 가정들이 일상생활에서 조건 없는 사랑을 실천하고 체험하여 성덕으로 나아가도록 기도합니다.



강론

삼위일체 하느님을 믿고, 그 사랑을 찾고 닮아가는 우리가 됩시다.

오늘은 지극히 거룩하신 삼위일체 대축일입니다. 오늘 미사 감사송에서 그 의미를 잘 볼 수 있습니다. “아버지께서는 아드님과 성령과 함께 한 하느님이시며 한 주님이시나 한 위격이 아니라 한 본체로 삼위일체 하느님이시옵니다. 주님의 계시로 저희가 믿는 주님의 영광은 아드님께도 성령께도 다름이 없나이다. 그러므로 위격으로는 각각이시오 본성으로는 한 분이시며 위엄으로는 같으심을 흠송하오며 영원하신 참 하느님을 믿어 고백하나이다.”

삼위일체 하느님 교리는 믿고, 찾고, 실천하며 살아야 하는 교리입니다. 성부, 성자, 성령 지극히 거룩하신 삼위일체 하느님의 구원 역사 안에서 우리는 살아갑니다. 삼위일체 하느님과 함께할 영원한 생명으로 가는 여정 속에서 우리는 살아

갑니다.

그 여정을 잘 살아가기 위해 우리는 끊임없이 삼위일체 하느님을 찾습니다. 우리의 삶 안에서 삼위일체 하느님을 찾고, 그 사랑을 나누고 실천하며 살아야 하는 것이 영원한 생명으로 가는 여정의 핵심입니다.

사랑을 실천하는 곳에 삼위일체 하느님이 계십니다. 부모님의 사랑, 부부의 사랑, 가족의 사랑 안에, 이타적 사랑을 실천하는 곳에 삼위일체 하느님이 계십니다. 코로나19로 어려운 시기 속에서 배려의 손길에, 봉사하는 손길에, 나눔을 실천하고 기도하는 우리의 모습에서 삼위일체 하느님을 찾을 수 있습니다. 갈등과 불목이 가득한 곳에서 소통과 화합을 이끌어내는 사람들 속에 일치의 삼위일체 하느님이 계십니다.

삼위일체 하느님 안에서 일치하는 우리 교우 형제자매 여러분!

삼위일체 하느님의 사랑을 드러내는 사람들이 바로 우리들입니다. 삼위일체 하느님을 믿고, 삼위일체 하느님을 우리 삶 안에서 찾읍시다. 그리하여 삼위일체 하느님의 사랑을 닮고, 믿음과 희망과 사랑을 실천하며 평화의 여정을 기쁘게 걸어 갑시다.

성삼위의 크신은총
우리구원 이루시니
거룩하신 성삼미여
영원영광 받으소서
성부성자 성령이여
같은영광 받으소서



이 상 울
바실리오 신부
명지신도시성당 주임

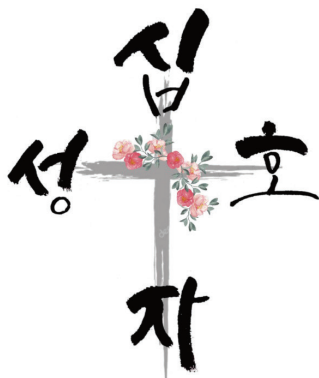

를 갖는 순간마다
우리는 삼위일체 하느님의
영광에 가까워집니다.

your hand

캘리그래피, 손보영 카타리나 (덕계성당)

cpbc 부산가톨릭평화방송

부산 FM 울산 FM 녹산 FM
101.1MHz 94.3 MHz 101.5MHz

오늘의 강론 월~토 06:50
(재) 16:50

6.13(월)~14(화)
이상울 신부(명지신도시성당 주임)

6.15(수)~18(토)
신경재 신부(우동성당 부주임)

다정 다감 다섯시

월~금 17:00~18:00

진행 : 김현지 리나

6.13(월) <김세훈의 리포터현장>

6월의 부산 2편-부산의 영화

출연 : 김세훈 리포터

신부들의 수다

6.18(토) 13:00~14:00

진행 : 홍영택, 김병희, 이추성 신부

<나오소> 출연 : 조현우 신부(토현 보좌)

여러분의 사랑의 손길에 감사를 드립니다.



사랑하는 교형자매 여러분,

2020년 초에 시작된 <코로나19>는 인류 역사상 한 번도 경험하지 못한 끔찍한 '대재앙'이었습니다. 전 세계 어느 한 곳 예외 없이 모든 사람들이 크나큰 피해를 입었습니다. 수많은 사람들이 사망하였을 뿐만 아니라, 아직도 코로나 후유증으로 고생하는 사람들이 많습니다. 또한 사회, 경제, 문화뿐 아니라 종교와 신앙생활 까지 위협받았습니다. 이로 인해 많은 사람들이 고통을 받았고, 일상적인 삶 또한 어려웠습니다. 이 어려운 시기에 우리 교구의 사제들과 교우들은 형제들과 '고통분담'을 하고자 했습니다. 우선 신부님들은 '2020년 3월 생활비'를 희사하셨고, 그 뒤를 이어 교우들께서도 동참하셨습니다. 그리하여 많은 분들이 내밀어주신 도움의 손길로 큰 사랑을 실천할 수 있었습니다. 참으로 감사드립니다. 주님께서도 보시고 기뻐하셨을 것입니다.

2020년 3월 10일부터 <코로나19 극복을 위한 사랑의 자선금> 모금을 시작하여 지금까지 사제단(271,590,697원), 본당 및 기관(광안성당 외 38건 176,538,134원), 소모임 및 단체(가야어린이복사단 외 101건 70,871,689원), 개인(강경식 외 1,832건 424,598,814원) 등이 참여하셨습니다. 그 내용은 아래와 같습니다.

자선금 사용처를 이 지면에 모두 적을 수는 없지만, 크게는 타 교구 사회복지회, 교구와 울산대리구 사회사목국, 이주노동자사목, 사회복지공동모금회, 도시빈민사목 등을 통해서 우리 이웃들에게 지원하였습니다. 자세한 내용은 교구 홈페이지에서 확인할 수 있습니다.

아직도 <코로나19>가 완전 종식된 것은 아닙니다. 하루에도 수많은 사람들이 감염되고 있지만, 코로나 기세가 다소 꺾였고, 조금씩 정상적인 삶으로 돌아가고 있습니다. 이제 새롭게 시작해야 할 때입니다.

지난 5월 29일 주님 승천 대축일에 <코로나19 극복을 위한 사랑의 자선금> 모금은 마감되었습니다. 다시 한번 모금에 동참하신 모든 분들께 감사를 드립니다. 주님께서 여러분 모두에게 사랑과 축복을 가득 내려주시기를 청하면서 기도드립니다.

정말 감사합니다.

2022년 6월 12일

지극히 거룩하신 삼위일체 대축일에

교구장 손삼석 요셉 주교



자선금 총 모금액 943,599,334원

자선금 총 사용액 751,667,700원

현재 잔액 191,931,634원

* 잔액은 계속해서 <코로나19>에 관련된 일에 사용하겠습니다. *





실천하는 신앙

사람들마다 소중한 추억 하나 가슴에 간직할 것이다. 그 소중한 때문에 살아가는 힘을 얻기도 한다. 3년 전 소록도 성지순례 때이다. 교정사목 40주년 기념으로 교정사목 신부님과 후원회를 포함하여 부산 교구 600여 명 신자가 참여한 성지순례 길이었다.

전라도에는 섬사람들의 소망인 연륙대교가 여러 곳에 놓였다. 이들 가운데 소록대교는 2001년 6월 착공하여 2008년 완공, 2009년에 개통하였다. 사슴공원 녹동항을 지나 소록대교를 지나면 아름다운 섬 소록도에 도착한다. 배가 아니면 다니기 힘든 섬에 많은 비가 오는 중에도 우리는 소록대교 덕에 편안히 갈 수 있었다.

사슴을 닮았다는 소록도, 중앙공원에 멋진 적송과 커다란 바위들이 있었다. 일제강점기에 한센인은 맨손으로 나무를 옮기고 수십 명이 들

어도 움직이지 않는 거대한 바위를 옮겼다. 일본에서 부임된 스오 마사시에(수오 왕자)와 사토 간호사가 얼마나 가혹하게 채찍질을 하였는지 '죽어도 놓고'라는 바위 이름이 지어질 정도였다고 한다.

나병이라는 천형으로 강제 이주를 당하고 가족과 떨어져야 했다. 이들은 병으로 세상과 격리되어 생체 실험과 시신 해부를 당하고 그다음 화장되었다. 웅장한 바위와 한 아름 나무 뒤에 상상 이상의 고되고 힘든 삶과 역사의 오래된 아픔이 있었다. 소록도의 한센인은 일제강점기 1916년 때부터 수용되어 100여년이 지나 오늘에 이르렀다.

40여 년을 헌신 봉사한 마가렛과 마리안느 두 분 간호사는 굶아 썩어 들어가는 상처를 제대로 치료해야 한다고 하면서 맨손으로 거리낌 없이 치료하였다. 자신의 나라에 가서 도움을 청하여 한센인 치료에 심혈

을 기울였다.

우리가 소록도에 방문한 그때 강론하신 강요셉 신부님은 전전날 설암 수술을 받았다고 한다. 회복되지 않은 몸으로 신앙을 실천하는 책임감과 이영찬 스테파노 신부님과 수녀님 세 분도 소록도의 어려운 환경에서도 떠나지 않고 그곳에서 바친 삶은 주님께로 향하는 온전한 기도라는 생각이 들었다.

한센병은 이제 다 나아서 상처의 흔적만 남았다. 소록도의 아픔을 같이하면서 주님의 사랑을 실천하는 신앙과 기도는 때론 힘들게 느껴지는 삶도 역경을 역경이라고 생각하지 않는 그분들을 생각하면서 나의 신앙도 더욱 단단해지길 기도 드린다.

공복자 유스티나

개금성당 · 시인 kongbog@hanmail.net



공동의 집 돌보기

연구에서 비롯한 생물학적 혁신

『찬미받으소서』 130항~136항 발췌
교회 문헌 © 한국천주교중앙협의회

- 130. 인간 생활에 필요한 경우, 인간이 동식물계에 개입할 수 있고 동식물을 이용할 수 있지만, 『가톨릭 교회 교리서』는 동물에 대한 실험이 “합당한 한계를 지키고, 인간 생명의 치유와 보호에 이바지할” 때에만 정당하다고 가르칩니다.
- 134. 비록 유전자 변형 곡물이 인간에게 미칠 수 있는 악영향에 대한 결정적 증거가 없고, 일부 지역에서는 그러한 곡물의 이용이 경제 성장을 가져와 문제 해결에 도움을 주었지만, 여전히 결코 가볍게 여길 수

- 없는 중대한 문제들이 남아 있습니다.
- 136. 이처럼 기술이 위대한 윤리 원칙들을 경시하면 결국 모든 행위를 정당화하게 됩니다. 우리가 이장에서 살펴본 대로, 윤리를 배제한 기술은 자기 힘을 스스로 통제하기가 무척 어려울 것입니다.

『찬미받으소서』 130항~136항 발췌 교회 문헌 © 한국천주교중앙협의회



『찬미받으소서』 130항~136항 영상 보기
낭독 : 간호사회 이해선 세실리아

피조물 보호를 위한 50가지 손쉬운 방법

언제 어디서든 환경 선교사로서의 역할을 담당하게 합니다.



버틸 수 있는 힘

40년이 넘는 세월 동안 배만 탔던 노아 씨(만 70세, 가명)는 지금 힘겹게 병마와 싸우고 있습니다.

아버지를 일찍 여읜 노아 씨는 어머니와 형제들과 살면서도 늘 아버지를 그리워했습니다. 아버지의 빈자리는 결혼 후 아내가 채워주었고, 야심 차게 화장품 사업을 시작했지만, 사업이 실패하자 평생을 함께할 줄 알았던 아내는 그의 곁을 떠나버렸습니다.

깊은 절망에 빠진 그는 살길을 찾고자 고향인 광주를 떠나 부산으로 오게 되었습니다. 새 삶을 시작하고자 했던 그는 갑판장 일을 하게 되었고 자신과 같은 아픔을 지닌 안나(만 64세, 가명) 씨를 만나 재혼하였습니다. 25년 전의 일입니다. 어릴 적부터 신자였던 노아 씨와 재혼 후 세례를 받아 신앙을 가지게 된 안나 씨는 보증금 없는 집을 찾느라 일곱 번이나 이사할 만큼 형편이 어려웠지만 행복하게 살았습니다. 더 나은 수입을 위해 50대에 해기사 시험에 도전했고, 마침내 합격한 노아 씨는 항해사가 되어 경제적인 어려움을 조금은 해결할 수 있었습니다.

가족의 안정적인 삶을 위해 배 타는 일을 그만둘 수 없었던 노아 씨는 2020년 초, 항해 도중 안타깝게도 불의의 사고로 왼쪽 눈이 실명에 이르렀고, 기관실에서의 소음에 지속적으로 노출되어 왼쪽 귀마저 들리지 않게 되었습니다. 하지만 직업 특성상 입항할 때까지 방치될 수밖에 없었고, 입항 후에는 코로나19로 인해 제때 치료를 받지 못했습니다.

생계를 위해 불편한 몸을 이끌고 다시 배에 올라야 했던 노아 씨는 대만으로 배를 운반하는 일을 하게 되었습니다. 청결하지 못한 환경 탓인지 자고 일어난 그는 온몸이 참을 수 없이 가려웠습니다. 귀국하여 병원 진료를 본 결과 천포창이라는 진단을 받았습니다. 천포창은 수포가 생겨 부풀어 오르다 터지면서 검게 문드러지는 희귀성 피부병입니다. 입원한 그에게 담당 의사는 상황이 좋지 않으니 마음의 준비를 하라고 했습니다. 하지만 그는 사랑하는 아내를 홀로 남겨둘 수 없어 포기하지 않았고, 아내도 새벽미사와 병간호가 일상일 만큼 남편을 살리기 위해 애썼습니다.

노아 씨는 그동안 모아왔던 돈을 병원비에 전부 지출했고, 2021년부터는 안나 씨가 대리료 약만 처방 받고 있습니다. 병원에서는 재검사와 치료를 위해 입원을 권했지만, 고액의 병원비를 감당하지 못해 연고로 하루하루를 버티고 있습니다.

배 위에서 치열하게 살아왔던 노아 씨가 죽을 고비를 넘기며 현재까지 버틸 수 있었던 것은 안나 씨와 본당 교우들의 극진한 기도 덕분입니다. 노아 씨가 제대로 치료를 받고 다시 일어설 수 있도록 교우님들의 기도와 사랑을 청합니다.

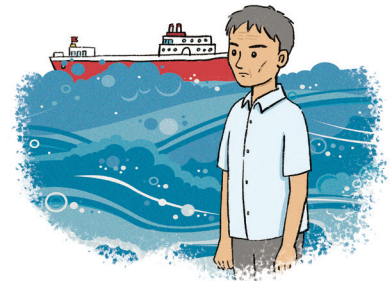

☎ 사회사무국(051-516-0815)

사랑의 손길을 기다립니다

신협 131-016-582122

부산은행 101-2017-0218-01

예금주 : 천주교부산교구

아래의 복음 구절을 따라 쓰거나, 나의 마음에 와닿은 나만의 성구를 적고 암송해 봅시다.

* 1년 간 (2021.11.28.~2022.11.20.) 작성 후 모아져 보내주시는 분들께 소정의 선물을 드립니다. *

성경구절
정하여
암송하기



“진리의 영께서 오시면 너희를 모든 진리 안으로 이끌어 주실 것이다.” (요한 16,13)

[나만의 성구]



주교님과 함께하는 성시간

성체성사의 신비와 은총을 신자들이 받을 수 있도록 우리 교구는 지구장 본당에서 주교님과 함께하는 성시간을 마련했다. 지난 6월 2일(목) 교구장 손삼석 주교는 남천성당에서, 총대리 신호철 주교는 양산성당에

서 신자들과 함께 성시간을 보내고 성체의 신비를 묵상했다. 손삼석 주교는 강론 중에 “성체성사는 그리스도교 생활 전체의 원천이자 정점”이라고 “성체조배는 성덕의 길로 걸어가는 가장 효과적인 기도”라며 예수성심의 은총과 감사함을 강조했다.



교 구

2023년도 지원자 월모임

· 6.19(일) 10:30 · 교구청 2층 성소국
문의 : 629-8760(성소국)

울산대리구 사회사목 직원 구함

주요업무 : 이주노동자 및 극빈자 관련 행정 및 회계, 간단한 통역, 병원 안내 등
근무조건 : 주 5일 근무(평일 09:00~18:00, 주일 10:00~18:00), 법정 공휴일 휴무 / 문의 : (052)201-6505(단, 울산광역시 거주 신자만 신청할 수 있음)

부산교구 역사 자료 수집 및 기증과 기탁

수집내용 : 1990년 이전 교구 관련 자료
수집기간 : 6.30(목)까지
수집장소 : 본당, 사무처, 부산교회사연구소
문의 : 519-0471(부산교회사연구소)

본 당

두왕성베드로성당 반주자 구함

제출서류 : 이력서, 교적사본 / 마감 : 6.30(목)
문의 : (052)258-9750, 010-4573-2046

모라성요한성당 반주자 구함

오르간 전공자 환영 / 문의 : 316-1009(성당 사무실), 010-9813-0826(성가단장)

기관·제 단체·위원회

오순절평화의마미 후원회 미사

김해 : 6.13(월) 11:00 임호성당
부산 : 6.13(월) 11:00 남천성당
문의 : 782-0765

부산가톨릭평화방송 후원회 미사

양산 : 6.13(월) 10:00 남양산성당
울산 : 6.14(화) 10:00 아음성당
문의 : 600-8800

교정사목회 후원회 미사 및 정기총회

부산 : 6.14(화) 10:00 서면성당
교정사목 정기총회 : 미사 후 진행
울산 : 6.25(토) 10:00 옥동성당
교정사목 울산정기총회 : 미사 후 진행
문의 : 441-7729

도시민민사목 후원회미사

· 6.13(월) 10:30 · 문현성당 / 문의 : 467-1045
후원계좌변경 : 부산 101-2077-2523-00, 농협 301-0298-1668-41(예금주 : 천주교부산교구)

도시민민사목 반송 빛들레 나눔가게

깨끗한 남자운동화, 의류(택배 및 직배가능), 손목시계, 화장품, 샴푸, 비누(날짜 많이 남은 것)
문의 : 542-0242, 467-1045, 010-2886-6467

성령새신 봉사회 (055)382-9465 영성의집

-수요치유미사
· 6.15(수) 13:00~15:00
-금요일미사
· 6.17(금) 20:30~22:30
-100단 묵주기도회
· 6.13(월) 12:40~16:00
-젊은이 기도회
부산 : 6.13(월) 19:30 전포성당
울산 : 6.22(수) 20:00 대리구 별관
-468차 교구성령묵상회(일반)
· 6.24(금) 18:30~26(일) 17:30
회비 : 18만원(교재비 5천원 별도)

오륜대순교자성지 후원회 미사 및 특강

· 6.16(목) 11:00 · 오륜대순교자성지
주제 : 근·현대 성인들(마리 니콜라 앙투안 다블뤼)
문의 : 515-0030

부산교회사연구소 순교자 현양 미사

· 6.18(토) 11:00 · 부산가톨릭대 신학교정
양재현마르티노관 2층 그레고리오성당
주례 : 순교자현양위원회사제단 / 문의 : 519-0471

정의평화위원회 아름다운 세상을 여는 미사

· 6.13(월) 19:30 · 가톨릭센터소극장
주제 : 민간 운영이 효율적이라는 환상 '의료민영화' / 강사 : 정형준(인의협, 녹색병원 과장)
문의 : 465-9508(미사와 무료강의)

군중후원회 미사

부산 : 6.16(목) 10:30 금정성당
주례 : 김창환 신부(국방부 군중정책과)
울산 : 7.1(금) 10:00 옥동성당
주례 : 윤성완 신부(성요셉성당 주임)
문의 : 751-3610, (052)274-3608

부산 체나콜로(다락방) 기도회 월미사

· 6.21(화) 매월 세번째 화요일 · 가야성당
14:00 체나콜로 기도(성체현시 및 강복, 고해성사)
15:00 미사 및 안수(티없으신 성모님께 봉헌식)
지도 : 윤명기 신부 / 문의 : 010-8879-2376

교구평협 시복시성을 위한 도보성지순례

· 6.25(토) · 삼랑진역(09:00) 출발~김범우묘
기차 : 부산역 07:39, 08:21, 구포역 07:53, 08:34
점심식사 : 개인도시락 지참
문의 : 629-8722(교구평협 사무국, 선교사목국)

cpbc부산가톨릭평화방송 직원 구함

모집부문 : 방송기술(무선설비(산업)기사, 무선설비기능사, 방송통신(산업)기사, 방송통신기능사 중 1개 이상의 자격증 소지자) - 신입 및 경력
접수 : 6.12 ~ 채용시 까지, 이메일 접수만 가능
(bscpbc@outlook.com) / 문의 : 600-8800

서울공예사 목주반지 전문 금방 다양한 예물, 커플링, 패션제품 범일동역 12번 출구 중앙 귀금속 115호 (주.야) 631-5006, 631-5007 황근영 (바울라)	50년 전통 명신당 목주반지, 귀금속 예물도매 전문 반광옥(바오로) 김영란(제노베파) 010-3599-7885 646-7885 범일역 1번출구 진시장 방면 약 50미터 거리	성모치과 임플란트, 심미보철, 보험틀니 원장: 송치원 (라우렌시오) 633-8228, 634-8228 지하철 1호선 범일동역 2번 출구 80m	삼일누수탐지공사 물 새는 곳을 정확히 찾아, 보수 수도배관, 보일러배관 등 각종 누수 인터넷 검색어 : 삼일누수 202-3011 이국영 (베드로)	성신익스프레스 (영구크린 부산지점) 포장이사 전문업체 이사와 청소를 한번에 해결드립니다 242-4222, 1522-4324 www.ss0924.com
친환경방역소독 바이빅스 바퀴벌레, 개미, 쥐 해충완전박멸 코로나 바이러스 살균 소독 전문화된 맞춤형 방역시스템 허정의 토마스아퀴나스 010-9689-8119	김병호정형외과 척추,관절/통증,재활/도수물리/물리치료 원장(정형외과 전문의), 김병호(투카) 752-0020 수영구 수영로581, 광안역 4번출구앞(4/5층)	가인방문요양센터 국민건강보험공단 재직 중 보건복지부장관 표창 2회 수상 장기요양 이용 상담/신청 민병덕(사도요한) 010-7448-7858	온정성 치과의원 구강외과 & 통합치의학과 전문의 자기치아 살리기, 고난이도 임플란트 원장: 임혜연(막달레나) 지하철 수영역 2번출구 50m직진 다이소 맞은편 3층 932-2828	삼진커텐 수입커텐, 완제품커텐, 우드브라이트, 콤비브라이트 이영복(요셉) · 김미현(마리아) 010-8546-2453 부산진시청 1층 11호문 앞

로사리오의집 문의 : 010-7155-3498

-하느님의 자비신심 필교정
·매월 2주 토요일 10:00~16:00(중식 제공)
7,9(토), 9,17(토)
-파우스티나 성녀와 함께하는 미사
·매주 금요일 13:30~15:30
미사, 자비의 시간 오후 3시 기도
-파우스티나 성녀와 함께하는 성시간·미사
·매주 화요일 19:00~21:00
-파우스티나 성녀 일기 통독피정
·8.19(금)~21(일), 8.26(금)~28(일)

가톨릭서예인회 제13회 부산가톨릭서예인전
(말씀이 사람이 되시어)

·6.13(월)~18(토) ·부산시민회관 전시실(1층)
개막식 : 6.13(월) 18:00
문의 : 010-8542-3559(정명환 회장)

평신도선교사회 찾아가는 교리

방문교리(가정) : 몸이 불편하셔서 본당교리가 힘든 신 분 / 파견교리(본당) : 교리교사가 부족한 본당
문의 : 462-0334(부산가톨릭신학원 홈페이지)

교육 · 모집 · 기타

한국외방선교수녀회 후원미사

·6.13(월) 11:00 ·부곡동수녀원
·6.14(화) 10:00 ·이기대성당
·6.17(금) 10:00 ·사직대건성당
문의 : 582-1774, 010-9081-1743

예수성심 부산친교회(재속회) 회원모집

·6.14(화) 09:30 ·장전동 성심영성센터
모토 : 예수성심은 온 세상에서 사랑을 받으소서
대상 : 만 60세 이하(건전성사 받으신 분)
문의 : 010-3845-8599

신앙 안에서의 자기돌봄과 내적치유

금요일 7.1(금)~ 토요일 7.2(토)~ 매주 2시간
(10주간) 오전반 10:00~12:00(10명이내)
오후반 14:00~16:00(10명이내)
교육비 : 20만원 / 문의 : 010-2925-2646

성분도어버이집(요양원) 조리원 구함

조리원 1명(음식조리 가능하신 분, 자격증 무관)
근무 : 2교대(06:30~15:30/09:00~18:00)
기한 : 6.13(월)까지 이력서 제출
문의 : 752-2982

제주 먼형의집 피정(한국순교복자성직수도회)

수사 신부들과 제주성지, 역사, 생태순례와 미사를 함께하는 산들평화순례 피정
자연순례 : 6.20~22, 7.21~23, 7.30~8.2, 8.6~9(우도자유시간포함), 8.12~15
문의 : (02)773-1463, (064)756-6009

제주 성 이시돌 자연 순례

·7.3~5, 7.8~10, 7.23~25, 7.31~8.2, 8.6~9, 8.13~16, 8.27~29, 9.3~6
천혜의 아름다움을 지닌 섬 제주도에 서 갖는 평화로운 '섬'과 재충전의 시간
대상 : 개인, 가족, 일행, 본당단체 구반장
접수 : (02)773-1455 / (064)796-4182

예비자 통신교리(우편,사이버,신자재교육)

가톨릭교리통신교육회 / 요금 : 1만원
·서울중앙우체국사서함5234호
문의 : (02)2274-1843~4, www.cdcc.co.kr

대안교육 산자연중학교 전입학안내

전입학설명회 : 7.2(토) 14:00
여름진학캠프 : 8.6(토)~7(일)
대상 : 현 초6~중2 / 문의 : (054)338-0530

제17회 가톨릭 환경상 공모

접수 : 6.13(월)~7.15(금) / 대상 : 하느님의 창조질서 보전을 위해 노력하신 개인과 단체
문의 : (02)460-7622(주교회의 생태환경위원회)
http://www.cbck.or.kr (웹사이트 참조)

어머니·아버지학교 zoom라인교육

주제 : 자녀 신앙이어주기 / 강사 : 조재연 신부
·6.24~7.15 매주 (금) 19:30~21:00 (4주)
접수 : 6.20(월)까지 / 회비 : 4만원
문의 : (02)744-0840
주관 : 한국평협/ 햇살사목센터

강우일 주교님과 함께 걷고 듣는 제주이야기

·6.17~19, 9.23~25, 10.18~20, 11.18~20, 12.5~7
·제주 성이시돌 피정의집
대상 : 개인, 단체 누구나(구역반장, 단체는 맞춤형 정 기능) / 내용 : 성지순례, 말씀여행, 참여프로그램
문의 : 010-5100-3845(한국통합사목센터)

청년 5.18 순례캠프

주제 : 남을 알고, 배우고, 따르는 여정
대상 : 청년 신자 / 자세한 내용, 기간, 신청은 재단 홈페이지(www.gnpf.or.kr) 참조
문의 : (062)234-2737(광주인권평화재단)

2022 평화의바람(독도&DMZ국제청년평화순례) 참가자 모집

·8.16(화)~22(일) ·독도&경기/강원 DMZ일대
대상 : 평화에 관심 있는 20세~30세 젊은이(영어가 능자 우대) / 접수 : 6.24(금)까지 메일접수
인원 : 60명(내/외국인) / 참가비 : 10만원
문의 : (02)753-0815, http://caminjok.or.kr

행복나눔 영성심리상담 센터

행복나눔의 전화상담 : 463-7866
내방상담 : 월~토 10:00~16:30(동래 명륜역 2번 출구) - 신자, 비신자, 타종교인 및 지역민
토 10:00~16:30 : 청소년 상담 및 일반성인 상담
조육진 신부(상담학 박사) : 영성심리상담 및 고해식 상담 - 성직자 및 수도자 예약상담
운영자 : 김정애 회장, 전문상담사 및 조육진 신부

수도회 성소 모임 및 피정	일 시	장 소	문 의
한국외방선교회	원하는 시간	원하는 장소	010-8715-2846
예수회	상시	예수회 한국관구 성소실	010-6357-0731
천주교성요한의로봉사수도회	6.18(토) 14:00	서울 개화동 수도원	010-3800-1579
예수고난회	6.26(일) 11:00~16:00	둔암동수도원	010-6804-4904

부산가톨릭대학교
CATHOLIC UNIVERSITY OF PUSAN
기본이 충실한 대학

부산가톨릭대학교 물리치료학과

4차 산업혁명시대를 선도할
ICT기반 재활치료 전문가 양성

www.cup.ac.kr pt.cup.ac.kr

2022년 건강보험심사평가원
'마취 적정성 평가' 1등급 획득

부산성모병원은 마취 적정성 평가의 모든 평가지표에서 우수한 점수를 받아 마취영역 의료질이 우수한 병원임을 입증했습니다!

부산성모병원
문의 : 933-7308(마취통증의학과)

혼인미사(결혼식) 특화성당
토, 일, 공휴일 : 11, 13, 15, 17시

051.441.3500 catholicwedding.kr
스드메 특전 제공(2020.11.~)

1869-2018 **부산가정성당**
Matrimonium · AMOR · Familia

'옥에 티'를 찾습니다! 주보에서 오·탈자를 발견하시면 카카오톡 채널 '가톨릭부산', 이메일로 알려 주십시오. 추첨을 통해 소정의 선물을 보내드립니다.

성분도치과병원 울리베따노성베네딕도수녀회 운영 752-9011,9022 010-2755-9011	김용기내과의원 [충무동 구. 김동수 내과] 갑상선·당뇨·고열알·골다공증 원장 김용기(기.아퀴나스) 전 부산의대 학장 외 내과전문의 8명 상담 및 예약 245-7100	독일보청기 동래교차로(수안동) 청력검사, 난청유형별맞춤처방, 정부지원 보조금상담, 교우특별할인, 즉석 A/S 방(아브라함) 송(아가다) 555-5777 동래구 충렬대로 229, 수안역 7번출구 앞 2층	한방화장품 상황미인 상황버섯 추출물 함유 / 교우 할인 천연한방특허 바디클렌저 / 바디로션 기초화장품 / 기능성화장품 758-9115,010-8557-8153 www.soosul.com 신(핀란디스코)	커넥트프랩 대연점 공단기 관리혁동서실 (마스터플랜 수학학원) 경성대부경대역 5번 출구 010-4475-3119 네이버 검색 : 커넥트프랩 대연점
법무법인 올강 민사, 형사, 가사, 부동산, 회생, 파산 및 각종법률상담 상담료는 20분에 5만원이나 신자는 상담료를 받지 않습니다. 대신 기도 부탁드립니다. 717-2570,010-7455-1031	동래 광안 참사랑요양병원 뇌졸중, 통증 재활 치료, 척추 손상 치매, 중풍, 간병 치료, 양·한방 협진 동래 : 553-0050 추홍수(야교보) 광안 : 751-1515 김명희(아네스)	바른성모안과 망막(황반변성, 당뇨망막증, 망막혈관폐쇄), 백내장 원장 최 베드로(한국망막학회 정회원) 242-0075 서구청 옆 바른병원 3층	(주)가나안보청기 원산지 : 독일 / 청각학 박사 맞춤형상담 가능 교우특별우대. 당일생산 즉석수리 서면점, 남포점, 해운대점, 동래점 김도현 (모 세) 010-7674-2828	내일N성형외과 최수종(루카) 전. 부산대학교병원 성형외과 과장 / 교수 논,코,윤곽,가슴,지방성형,보톡스,필러,레이저 상담 및 예약 231-8088 부산시 서구 보수대로 9(아라뽀병원 2층) / 서구청 옆