



소리주보

발행 : 천주교부산교구 | 편집 : 전산홍보국 629-8750 (48316) 부산광역시 수영구 수영로427번길 39 | jubo@catb.kr | 인쇄 : 주보인쇄사(809-2078~9)



사진 : 박월숙 레지나 (남북성당·주보 표지 공모전 입선)

**입당송** 시편 86(85),1-3 참조

주님, 귀를 기울이소서. 제게 응답하소서. 당신 종을 구해 주소서. 당신은 저의 하느님, 당신을 신뢰하 나이다. 당신께 온종일 부르짖사오니, 주님, 저에게 자비를 베푸소서.

**제1독서** 이사야서 66,18-21

**화답송** 시편 117(116),1,2-7나 (◎ 마르 16,15 참조)

◎ 너희는 온 세상에 가서 복음을 선포하여라.



(후렴) 너희는 온 세상에 가서 복음을 선포하여라.

1. 주님을 찬양하여라, 모든 민족들아. 주님을 찬미 하여라, 모든 겨레들아. ◎
2. 우리 위한 주님 사랑 굳건하여라. 주님의 진실하심 영원하여라. ◎

**제2독서** 히브리서 12,5-7.11-13

**복음 환호송** 요한 14,6 참조

◎ 알렐루야.

주님이 말씀하신다. 나는 길이요 진리요 생명이다. 나 를 통하지 않고서는 아무도 아버지께 갈 수 없다. ◎

**복음** 루카 13,22-30

**영성체송** 시편 104(103),13-15 참조

주님, 땅은 당신이 내신 열매로 가득하옵니다. 당신은 은 땅에서 양식을 거두게 하시고, 인간의 마음 흥겹 게 하는 술을 주시나이다.

 부산교구 청소년사목국 연중 제21주일  
젊은이 주보 <Youth Week>



**8월 교황님의 기도 지향 (중소기업들)**

중소기업들이 경제와 사회 위기 가운데에도 사업을 이어나가며 그들이 속해 있는 공동체에 봉사하는 길을 찾도록 기도합니다.

## 구원으로 가는 좁은 문

예수님께서 예루살렘으로 가시는 길, 그 길에서 만난 ‘어떤 사람’이 이렇게 묻습니다. “주님, 구원 받을 사람은 적습니까?” 이에 예수님께서 ‘그들’에게 “너희는 좁은 문으로 들어가도록 힘써라. ... 많은 사람이 그곳으로 들어가려고 하겠지만 들어가지 못할 것이다.”(루카 13,24ㄷ)라고 대답하십니다. 그런데 예수님께서 구원에 대해 “적습니까?”라는 ‘수량’의 질문에, “좁은 문”이라고 ‘협소한 관문’으로 대답하십니다.

여기서 마태오 복음의 병행 구절을 보면 “너희는 좁은 문으로 들어가라. 멸망으로 이끄는 문은 넓고 길도 널찍하여 그리로 들어가는 자들이 많다. 생명으로 이끄는 문은 얼마나 좁고 또 그 길은 얼마나 비좁은지, 그리로 찾아드는 이들이 적다.”(마태 7,13~14)

우선 “구원(救援)”이라는 말을 우

리는 어떻게 받아들이고 이해해야 할까요? 그것은 구해져야 하고, 도움이 필요한 상황이 전제되어야 합니다. 답답하고, 어렵고, 힘들고, 아프고, 죽을 것 같은 ‘현실의 한계 상황’, 우리 인간들이 어찌할 수 없는 그 각박한 현실에 대해 인식한 사람들이 하느님께 구해주십시오. 도움을 요청하는 것. 그와 함께 우리 인간들이 하느님 뜻을 따라 이 현실을 변화시키고자 노력할 때 이루어지는 것. 이 ‘구원’의 다른 이름들은 ‘자유’, ‘해방’, ‘생명의 삶’, ‘창조질서의 회복’, ‘하느님 나라’ 등 많은 이름을 가지고 있습니다.

이렇듯 구원으로 가는 문이 좁기는 하지만 그 문은 하느님을 찾고 선택하는 세상 모든 사람들에게 활짝 열려있는 문임을 우리는 오늘 확인합니다. 이는 하느님과 가까이 함께한다고 자부하는 이들 특히 자신들이 선택받았다고 믿는 유대인

들에게 경종을 울립니다. 또한 예수님께서 구원이 동서남북, 사방팔방, 온 세상 모든 이들에게 열려있는 하느님 나라의 잔치상이라고 ‘구원의 보편성’을 알려주십니다.

그렇기에 구원은 좁은 문으로 들어가는 것, 그것은 다른 말로 십자가를 선택하는 것으로, 세상의 기준이 아니라 하느님 말씀을 따라 하느님 시선으로, 하느님 기준으로 세상을 바라보며 세상 속에서 그분의 뜻을 이루고 빛의 자녀답게 살아 우리가 형클어버린 세상 창조질서를 다시 회복시켜 하느님 나라를 완성해 가는 삶입니다.



김태균  
프란치스코하비에르 신부  
초장성당 주임

은진  
한빛

그리스도인들로서 우리는  
자기 중심적일 수 없습니다.  
우리는 늘 다른 이들에게,  
다른 이들을 위해  
열려 있어야 합니다.



그림. 최창임 프란치스코 화가(성가정성당)

cpbc 부산가톨릭평화방송

부산 FM 울산 FM 녹산 FM  
101.1MHz 94.3 MHz 101.5 MHz

오늘의 강론 월~토 06:50  
(제) 16:50

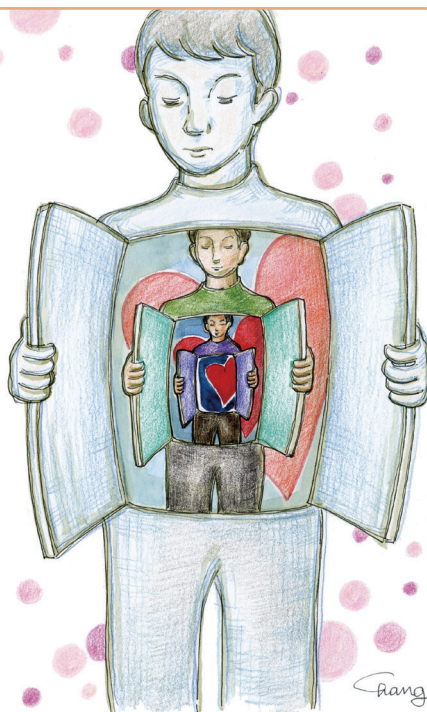
8.22(월)~23(화)  
김태균 신부(초장성당 주임)  
8.24(수)~27(토)  
홍준기 신부(울산대리구 사회사목 담당)

**신부님신부님우리신부님**

8.23(화) 12:15~14:00  
진행 : 한요안 신부(광안 보좌)  
<부산탐방 ‘오데가꼬?’> 신부의 식탁  
출연 : 손지호 신부(덕신 주임)

**사랑이 있는 세상**

월~금 11:00~12:00  
진행 : 김다정 데레사  
8.25(목) <가성비, 굿! - 성 막시밀리아노  
마리아 콜베> 출연 : 정성호 신부(수영 보좌)

## “누가 우리의 이웃일까요?”

고향 땅을 벗어나 살아가는 것은 누구에게나 쉽지 않은 일입니다. 우리 가까이에는 언어와 문화가 다른 곳에서 어려움을 겪어지고 살아가는 이웃들이 존재합니다. 바로 이주민 들입니다. 그들은 우리 가운데에 머 무르는 가장 뚜렷한 이방인이지요.

우리 교구 노동사목에서는 국내의 여러 노동 관련 지원과 연대의 연장 선에서 이주민들을 지원하는 일을 하고 있습니다. 외국어 미사와 성사를 비롯한 신앙적 지원뿐만이 아니라 생활, 의료, 노동 관련 지원도 하고 있습니다. 이들 가운데에는 유학생들이나 다문화 가정이 속해 있고, 외국인 노동자 분들도 상당수 존재 합니다. 그중에는 여러 가지 이유로 합법적인 체류의 범위를 벗어난 분들도 존재합니다. 저희는 이분들을 ‘미등록자’라고 칭하고 있지요.

외국인 노동자들에게 안 좋은 시 선을 보내는 분들도 많이 계시지만,

사실 이분들이 하는 일들은 한국인 노동자들이 기피하는 일들이 태반 입니다. 어렵고 지저분하며 위험한 일들, 흔히 3D 업종이라고 부르는 이런 일터들은 취업하기가 하늘의 별 따기라는 이 시대에 오히려 일꾼 구하기가 하늘의 별 따기인 영역입니다. 한국인 노동자들은 기피하지만, 한국 사회의 경제에서 밑바닥을 받치고 있는 그 영역을 이분들이 짊 어지고 있는 셈이지요.

우리 사회의 가장 힘들고 낮은 자리에서 이분들은 오늘도 일하고 있 습니다. 이분들은 합법적인 급여를 받는다 하더라도 고향의 가족들까 지 돌봐야 하기에 가난을 면하지 못 하는 생활을 하고 있으며, 사회 보 장의 테두리 밖에 있기에 기본적인 생활권조차 온전히 보장받지 못합 니다. 임금 체불, 부당 해고, 퇴직금 체불 등의 부당함은 수시로 당하고 있으며, 그 외 인종 차별이나 무시

를 당하는 일도 매우 많습니다.

이주민들을 돕고 지원하면서 외 형적으로 크게 성장한 우리 사회의 이면에 그 그림자도 크게 성장했음을 느끼곤 합니다. 과거에 미국 등의 선진국으로 넘어간 한국인들이 겪던 그 고통을, 지금은 한국에 넘어 온 이주민들이 마찬가지로 겪고 있습니다. 하느님께서 이스라엘을 이집트에서 끌어내시며 말씀하 셧습니다. “너희는 이방인을 억압 하거나 학대해서는 안 된다. 너희 도 이집트 땅에서 이방인이었다.”(탈 출 22,20) 우리는 그리스도인이고 가난 하고 소외된 이웃을 위하여 복음을 전할 사명을 지니고 있습니다. **여기 우리 곁에 우리 이웃이 있습니다. 이들을 위하여 복음을 전할 따뜻한 사랑이 우리 마음에 피어오르길 기 도합니다.**

■ 조 광 우 엘리야 신부

노동사목 부분부장 free6403@hanmail.net



공동의 집  
돌보기

### Ⅲ. 정책 결정 과정의 대화와 투명성

182. 기업 활동과 사업의 환경 영향 평가는 투명한 정치적 과정을 필요로 합니다. 여기에는 대화가 필요합니다. 그런데 특혜를 통하여 특정 계획의 실제적 환경 영향을 은폐하는 부패는 흔히 정보 제공의 의무와 충분한 논의가 결여된 모호한 합의를 이끌어 냅니다.
183. 환경 영향 평가는 생산 계획, 어떤 정책이나 계획, 또는 프로그램의 수립 이후에 이루어져서는 안 됩니다. 환경 영향 평가는 처음부터 이루어져야 하며 학제적 방식으로 투명하며 모든 경제적 정치적 압력에서 벗어나 시행 되어야 합니다. 이 평가는 반드시 노동 조건과 인간의

육체와 정신 건강, 그리고 지역 경제와 안전에 미치는 영향에 대한 분석과 함께 이루어져야 합니다. 그렇게 하면 발생 가능한 일들과 예기치 못한 부작용의 해결을 위한 추가 투자의 필요성을 고려하면서, 좀 더 현실적으로 경제적 결과를 예측할 수 있습니다. 다양한 관점과 해결책과 대안들을 제시할 수 있는 사회의 행위 주체들 간의 합의를 이끌어 내는 것이 늘 필요합니다.

『찬미받으소서』 182항~188항 발췌 교회 문헌 © 한국천주교중앙협의회



『찬미받으소서』 182항~188항 영상 보기

낭독 : 부산가톨릭생활성가협의회 류승윤 안드레아

피조물 보호를 위한  
50가지 손쉬운 방법

실내조명 조도를 낮추고, 필요없는 전등은 끕니다.

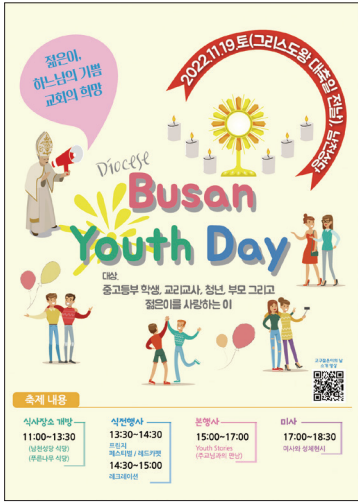

## 부산교구 젊은이의 날 (Diocese Busan Youth Day, BYD)

일시. 2022년 11월 19일(토) 그리스도왕 대축일 전날 장소. 남천성당

### 식전행사 “프린지 페스티벌” & “레드카펫”

**프린지(fringe, 가장자리, 주변) 페스티벌**은 참가자들이 자발적으로 참가하는 페스티벌입니다. 같은 참가 목적

**레드카펫**은 공식 행사에서 유명 인사나 귀빈을 환영하기 위한 것입니다. 교구 젊은이의 날 행사에 참석하는 모든 젊은이들을 환영하며 극진히 대접하고자 하는 마음을 담아 레드카펫을 하고자 합니다. 평상시 본당과 지구 공동체 안에서 다른 이들을 대접하는 봉사의 직무를 묵묵히 충실히 해왔던 젊은이들에게 교구 젊은이의 날을 통해, 존재 자체로 대접받는 사랑과 관심을 느낄 수 있도록 이 자리를 마련하였습니다.

과 목표가 있다면 참가자는 서로의 모습을 통해 더 많은 것을 배우고 얻을 수 있는 배움의 장이 됩니다.

프린지 페스티벌을 통해 젊은이들이 주님 안에서 기뻐할 수 있는 이유는 서로의 다양한 모습을 통해 하느님의 모습을 만나기 때문입니다. 젊음은 그 다양한 모습을 명확히 드러내도록 하며, 일치미를 이끌어내는 뚜렷한 힘을 만들어 냅니다. 서로를 통해 한 분이신 하느님께로 찬미와 감사를 드릴 수 있게 합니다.

프린지는 모두가 주인공입니다. 예를 들면, 행사장 한 곳에 피아노 한 대를 두면, 행사에 참여한 누구나 참여할 수 있는 축제입니다. 다른 악기의 경우, 주최 측이 무대만을 제공해 누구나 신청하면 정해진 시간에 연주가 가능한 축제입니다. 이 축제는 제한이 없으며, 늘 새롭게 구성됩니다. 노래, 춤, 드럼 기타 등 여러 악기 연주, 예술작품 전시, 캐리커처, 페이스페인팅, 서로의 기도를 적어 나무에 거는 집단아트, 각종 만들기, 체험 및 정보제공 등등 젊음을 나누고 젊음을 드러내고자 하는 젊은이들의 능동적인 참여를 기다립니다. 그리고 이 행사가 원활히 이루어질 수 있도록 연대해줄 수 있는 봉사자들도 모집하려 합니다. (추후 접수 예정) "젊음은 나이이기보다는 마음의 상태입니다." (그리스도께서는 살아 계십니다, 34항) 자세한 사항은 청소년 사목국(051-629-8740)에 문의하시면 됩니다.

교회는 언제나 젊은이들과의 연대를 통해 시대의 표징을 명확히 읽어 나가며, 젊은이들의 힘과 에너지를 통해 교회는 생동감과 역동성을 키워나가게 됩니다. 그러기에 교구 공동체 전체는 젊은이들이 보여준 희생과 봉사에 감사하며, 레드카펫을 통해 젊은이들이 교회 안에서 사랑받는 존재라는 것을 명확히 드러내고자 합니다.



관련 영상 시청

### “금쪽같은 젊은이”

“여러분이 지닌 희망에 관하여 누가 물어도 대답할 수 있도록 언제나 준비해 두십시오.” (베드로 3,15)

젊은이의 날을 준비하면서, 삶에 대해서나 신앙에 대해서 젊은이들이 가진 의문에 대해 주교님께서 대답해 주시려고 합니다. 아래의 SNS로 영상이나 글로 질문을 던져 주시면, 주교님의 대답이 담긴 영상이 업로드됩니다.



질문 보내기



주교님 답변 보기 (청소년사목국 Youtube 채널)

## Prayer : 젊은이를 위한 영적지지 모임 기간 : 8.11(목)~11.19(토)

### 개인적으로

1. 젊은이들을 위한 기도 지향 묵상
2. 묵주기도 5단
3. 성체조배 혹은 개인 기도
4. 미사 봉헌
5. 젊은이를 위한 기도

### 본당에서

젊은이를 대상으로 하는 주일미사 전이나 후로 묵주기도 1단 바치기

### 기도 모임

매주 토요일 15:00~17:30 푸른나무 경당  
15:00 젊은이들을 위한 기도 지향 묵상  
15:30 묵주기도, 16:30 주일미사와 성체현시

▶ 청소년사목국 SNS(카카오톡채널, 페이스북, 인스타그램, 트위터 등)에 매일 젊은이들을 위한 기도 지향을 게시합니다. ◀

## 젊은이를 위한 영적지지 모임 <Prayer>



위한 영적지지 모임(Prayer)이 있었다. 이날 처음으로 열린 기도 모임은 젊은이를 위한 기도 지향 묵상, 묵주 기도, 주일미사와 성체현시로 진행했다.

기도 모임은 교회 공동체 구성원 모두가 젊은이들의 신앙 성장과 교구 젊은이의 날 대회의 성공적인 개최를 위해 기도하고자 마련되었다. 원하는 누구나 참여할 수 있으며, 회원들은 교구 젊은이의 날 대회(11월 19일)까지 매주 토요일마다 모임을 계속한다.

청소년사목국(국장 : 윤정현 신부) 주관으로 지난 8월 13일(토) 푸른나무교육관 2층 경당에서 젊은이를

## 2022년 여름신앙학교



아래의 복음 구절을 따라 쓰거나, 나의 마음에 와닿은 나만의 성구를 적고 암송해 보시다.

\* 1년 간 (2021.11.28.~2022.11.20.) 작성 후 모아서 보내주신 분들께 소정의 선물을 드립니다. \*

성경구절  
정하여  
암송하기



“너희는 좁은 문으로 들어가도록 힘써라.”

(루카 13,24)

[나만의 성구]

절취선

**성직자 성화를 위한 미사**

· 8.22(월) 10:00 목주기도, 10:30 미사  
· 교구청 5층 강당 / 문의 : 629-8760(성소국)

**성소자를 위한 기도 모임(울산)**

· 8.26(금) 13:30 목주기도, 14:00 미사  
· 월평성당 / 문의 : 629-8760(성소국)

**부산가정성당 혼인미사 특전**

내용 : 스튜디오웨딩촬영, 드레스, 메이크업  
특전 : ① 커플당 286만원 할인 ② One Stop 혼인 준비 ③ 교구 유지재단 직원 상품권 증정  
문의 : 441-3500, catholicwedding.kr

**해양사목 해양가족 및 후원회 미사**

· 8.23(화) 14:00 · 가톨릭센터 6층 경당  
주례 : 김현 신부 / 문의 : 464-2707

**부산 미바회 후원미사**

· 8.26(금) 10:30 / 세계오시선교회 차량지원  
· 남천성당 / 문의 : 623-4528(사무실)

**시각장애인선교회(큰빛) 후원회 미사**

8월은 쉽다  
문의 : 464-3909(시각선교회)

**cpbc 부산가톨릭평화방송 직원 구함**

모집부문 : 방송기술(무선설비(산업)기사, 무선설비기능사, 방송통신(산업)기사, 방송통신기사 중 1개 이상의 자격증 소지자) - 신입 및 경력  
접수 : 채용시 까지, 이메일 접수만 가능 (bscpbc@outlook.com) / 문의 : 600-8800

**오륜대순교자성지 9월 순교자성월 특강**

〈한국교회 역사와 성지에 유해가 모셔진 26위 성인, 부산교구 순교복자와 새롭게 발굴된 순교자들〉  
· 9.4(일) 15:00~17:00 김덕현 신부  
· 9.18(일) 15:00~17:00 전수홍 신부  
· 9.19(월) 19:00~21:00 손숙경 교수  
· 9.25(일) 15:00~17:00 한윤식 신부  
· 오륜대순교자성지 임시성전  
수강료 : 5만원 / 문의 : 515-0030

**성서사도직 성서사집주간(성경통독) 개강**

· 8.29~12.12 매주 월요일 20:00~22:00  
과정 : 시서와 지혜서, 예언서(구약성경)  
· 9.1~12.15 매주 목요일 10:00~12:00  
과정 : 오경, 역사서(구약성경)  
· 9.2~12.16 매주 금요일 10:00~12:00  
과정 : 시서와 지혜서, 예언서(구약성경)  
\* 대면과 온라인 함께 진행  
수강료 : 3만원 / 교재 : 성경읽기안내서(구약 1·2, 신약 세권) 3만 6천원  
문의 : 519-0845, 010-3968-6310(성서교육원)

**울산성서모임 온라인 성서사집주간 모집**

사집주간 : 9.15(목) 20:00 (4주 5만원)  
신약서간 : 9.27(화) 10:00/20:00 (14주 3만원)  
문의 : 010-5033-0365

**로스리오의집 문의 : 010-7155-3498**

- 하나님의 자비신심 필과정  
· 매월 2주 토요일 10:00~16:00(중식 제공)  
9.17(토), 10.8(토), 11.12(토), 12.10(토)  
- 파우스티나 영성학교  
· 매월 4주 토~일(1박 2일) 10월부터  
10회 과정 월 1회 / 정월 15명

**르 보야즈 보칼레 앙상블 연주회**

· 9.4(일) 19:30 · 금정문화회관 대공연장  
지휘 : 이성훈, 오르간 : 권선경, 이효진  
Te Deum (테 데움) J.B.Lully / 전석 : 2만원  
예매 : 인터파크(8.29(월)까지 전 좌석 50%할인)  
문의 : 010-7573-8320

**하늘공원 한가위  
모지방문 안내**



올해 추석은 예약제를 시행하지 않으므로,  
당일 혼잡이 예상되니 명절 전후로  
분산하여 방문하여 주시기 바랍니다.

**1. 추석 합동 위령미사 봉헌**  
\* 9/10(토) 09:30, 11:00  
봉안당 내 성전

- 미사에물 접수는 사무실에서 합니다.  
(전화접수가 가능 055-374-8733)
- 합동위령미사에물은 입금 전 반드시  
사무실로 연락바랍니다.

**2. 국화 판매는 하지 않습니다.**

**3. 9/10(토) 셔틀버스  
운행하지 않습니다.**

<b>선종사제를 위하여 기도합니다</b>		2013.8.21. 안달원 (베드로) 신부님		1988.8.22. 김준필 (아우구스티노) 신부님
--------------------------------	---	-----------------------------------	---	--------------------------------------

**교구장과 함께  
리스트ार्ट 부산ME**

**일시. 9/24(토) 11:00~16:30**  
**장소. 가톨릭대학교 신학교정 성전**

**대상. 교구 내 ME 부부**  
**문의. ME부산협의회**  
010-3886-3269, 010-8249-5349

**『부산가톨릭문학』 신인문학상 작품 모집**

<p>■ 모집부문 및 분량 (200자 원고지 기준)</p> <p>시, 시조, 동시(5편) 소설(70매 내외 1편) 수필(15매 내외 2편) 동화(30매 내외 2편) 희곡(80매 내외 1편) 평론(80매 내외 1편)</p> <p>■ 심사방법</p> <p>- 심사위원은 문단의 권위 있는 작가로 함 - 당선작은 본지에 발표하고 신인상 수여</p>	<p>■ 접수 10월 10일까지, 메일 접수</p> <p>■ 보낼 곳 sotoajimae@daum.net</p> <p>■ 참고사항</p> <p>- 표지에 응모 부문, 제목, 이름(반드시 실명), 한글 파일에 작품 및 간단한 약력, 주소, 전화번호 기입할 것. - 응모원고에 대해서는 반환을 책임지지 않음. - 본지 출신의 작가는 발표기회와 본회 회원자격 부여.</p>
---	---

▶ 상 금 ◀ 최우수상 50만원, 우수상 30만원

문 의 : 010-6627-1070(윤미순 주간), 010-2582-2969(정명지 편집장)

<p><b>오두중성형외과</b> 성형수술, 레이저시술, 피부과 진료 성형외과 전문의 : 오두중(오한) <b>805-0200</b> 카톡상담 ID : 오두중성형외과 서면 주디스태화 맞은편 우리은행 5층</p>	<p><b>태양공인중개사</b> - 전국 토지 상가 - <b>부동산 매매</b> 대표. 김창환(심플리치오) 한신빌 1210호 <b>010-3874-1627</b></p>	<p><b>바티카노</b> 성물, 전례용품 전문점 디자인 목주반지(금, 은) <b>517-4224</b> <b>010-5488-4224</b> 부산가톨릭대 신학대학 앞</p>	<p><b>스마일정경우비뇨기과</b> 정 경 우 (시몬) 전 동아대병원 비뇨기과 과장/주임교수 전립선, 성기능, 요실금, 결석, 남성수술 신세계백화점 맞은편 센텀타워메디컬 2층 <b>744-8181</b> 상담 010-5616-8600</p>	<p><b>제주도관광안내</b> 제주교구 운전기사 사도회에서는 가족, 효도, 단체 관광 및 성지 안내 차량, 호텔, 펜션, 예약 가능 <b>(064)758-6476</b> <b>010-4566-6476</b></p>
<p><b>법무법인 대한중앙</b> (사무실 확장·이전) 민·형사, 행정, 가사 등 법률상담 대표변호사. 정 민 (가브리엘) <b>714-3681, 010-9594-2360</b> 부산법원 정문 맞은편 골목 안 외우빌딩 2층</p>	<p><b>세인재활요양병원</b> 치매·중풍·말기암· 만성노인성질환의 재활 및 요양 병상간거리 1.5m 이상의 4인실 구성 병원장. 오 서 영(마리아) 상담문의 <b>501-7500</b> 부산 동래구 여고로 5 (사직동)</p>	<p><b>크리스탈보청기&amp;청각언어센터</b> Crystal Hearing &amp; Speech Center 외국인, 성인, 어린이 전문 청능재활센터 신뢰도 있는 보청기 상담 및 청력검사 원장. 조해영(렘마) <b>701-8752</b> 장산역 3번 출구 세종월드프라자 A동 304호</p>	<p><b>덕천 길맥외과의원</b> 하지정맥류 중점 클리닉 원장. 박 우 일(요셉) <b>331-8888, 8899</b> 덕천역 9번출구 앞 파리바게트 건물 6층</p>	<p><b>이상열마취통증의학과의원</b> 허리통증(디스크), 좌골신경통, 무릎관절통 목·어깨통증(오십견), 손·발 저림 및 시림 지하철 1호선 구서역 1번출구 앞 원장/전문 의 이 상 열(베드로) <b>516-0888</b></p>

**성령쇄신 봉사회** (055)382-9465 영성의집

-수요치유미사  
· 8.24(수) 13:00~15:00  
-금요일미사  
· 8.26(금) 20:00~22:30  
-울산기도회  
· 8.25(목) 19:30 울산대리구청  
-월요 찬양 미사·기도회(안수)  
부산: 8.29(월) 19:30 전포성당

**성령쇄신 봉사회** (052)244-7014 울산 영성의집

-목요일 밤미사  
· 8.25(목) 20:00~22:00  
-100단 목주기도  
· 8.22(월) 12:00~15:30(미사)

**음악교육원 제29회 가을음악학교**

· 10.7(금)~8(토) / 주제: 대림과 성탄 전례  
과목: 발성, 지휘, 그레고리오, 오르간  
신청기간: 9.28(수)까지(숙박은 선착순 70명)  
참가대상: 음악에 관심있는 이  
수강료: 19만원(마감 이후 20만원)  
문의: 519-0474, www.bcmusic.or.kr

**부산그레고리오합창단 연습 및 단원 모집**

연습: 목요일 19:00 신학교 / 지도신부: 박상운 신부  
대상: 그레고리오성가에 관심있고 함께 활동하실  
남성단원 / 지휘자: 안창섭 / 단장: 김종민  
입단문의: 010-9858-8846, 010-7339-8545

**평신도선교사회 예비신자 우편 통신교리**

대상: 본당 교리반 참석이 힘든 예비신자  
문의: 462-0334(평일 14:00~17:00)

**시각장애인선교회 상설고해소 운영**

· 매주 화 14:00~16:00 · 신교회 3층 성전  
사전예약제 시행 / 전화면담 가능  
문의: 010-5166-1993(박성태 신부)

**오륜대순교자성지 상설고해소 운영**

· 주 2회(매주 월, 금) 14:00~15:30  
문의: 515-0030

**교육·모집·기타**

**예수성심전교수도회 후원회 미사**

· 8.26(금) 14:00~16:00  
· 성분도 은혜의 집 4층 (\*신청필수)  
문의: (02)379-8091, 010-6311-8071

**성경통독 일일피정**

하느님 말씀 안에서 하루 온종일 머물기  
· 8.22(월요일), 9.3(토요일) · 분도 명상의 집  
문의: 010-3862-6834

**제주면형의집 피정(한국순교복자성직수도회)**

수사 신부들과 제주성지·역사·생태순례와  
미사를 함께하는 산들평화순례 피정  
자연순례: 9.15~17, 9.20~22, 10.1~3  
성지순례(추차도): 9.3~6, 9.25~28  
문의: (02)773-1463, (064)756-6009

**제주 성 이시돌 자연순례 피정**

천혜의 아름다움을 지닌 섬 제주에서 갖는  
평화로운 '쉼'과 재충전의 순례피정  
· 9.3~6, 9.15~17, 9.19~21, 9.25~27  
대상: 개인, 가족, 일행, 본당단체 구반장  
문의: (02)773-1455, (064)796-4182

**예비자 통신교리(우편,사이버,신자재교육)**

가톨릭교리통신교육회 / 요금: 1만원  
· 서울중앙우체국사서함5234호  
문의: (02)2274-1843~4, www.edcc.co.kr

**포메스영성상담소**

인간적, 영적 안정과 성숙, 성장을 돕는 동행  
(심리치료, 부부, 자녀, 여러 인간관계 갈등해소)  
문의: 010-7520-6010(요셉수사)

**꿈을 통한 자기 내면 여행**

· 9.1~11.10 매주 목 10:00~12:00(10주/  
10.27(목) 휴강) / 내용: 참 나를 발견하고 치유  
하는 과정, 꿈작업을 통한 자기 통합  
문의: 010-5354-5796(살레시오영성의집, 남천동)

**꽃동네젊은이기도회 247차 꽃동네청년기도모임**

· 9.3(토) 매달 첫째 주(토) 13:00  
· 가톨릭꽃동네대학교  
대상: 기도하고 싶은, 치유받고 싶은 청년  
문의: 010-3689-2753, 인스타그램 kkot\_hf

**한Ti 가는 길(도보순례)**

· 10.11(화)~13(목), 10.22(토), 10.26(수)~28(금)  
· 성베네딕도회 왜관수도원 피정의집  
참가비: 2박3일(20만원), 당일(3만원)  
문의: (054)971-0722, 010-6791-0071

**가톨릭상지대학교 2023학년도 신입생 모집**

수시1차모집: 9.13(화)~10.6(목)  
입학문의: (054)851-3021~2

**대구가톨릭대학교 2023 수시모집**

수시 최초 합격자 전원 장학금 지급(인문 100만원,  
자연·예체능 150만원), 기숙사 2,556명 수용 가능  
입학상담: (053)850-2580

**2023년 양업고등학교 신입생 모집**

모집: 9.5(월)~23(금), 전국 전 지역  
문의: (043)260-5076  
\* 아시아 최초로 좋은 학교(Q.S) 인증

**원어로 읽는 성경 기초반(zoom강의)**

· 10월부터 1년 19:30~21:30  
히브리어, 수/희랍어, 월(3개월에 30만원)  
문의: 010-4598-6912(프란치스코회)

수도회 성소 모임 및 피정	일시	장소	문의
살레시오회	수시(문의바람)	창원 젊음의 집	010-2042-8353
티없으신마리아성심수녀회	8.28(일) 13:30	수녀회 본원	010-2835-4858
한국외방선교회	원하는 시간	원하는 장소	010-8715-2846

**부산가톨릭대학교**  
CATHOLIC UNIVERSITY OF PUSAN  
**기본이 충실한 대학**

**2023학년도 신입생 수시모집**

■ 원서접수: 2022.9.13(화)~17(토)  
■ 선발인원: 간호학과 외 14개 학과 707명  
■ 전형방법: 학생부교과전형 3개, 학생부종합전형 5개  
■ 문의사항: 권혁민(루카) 입학사정관(510-0705)

자세한 사항은 홈페이지(www.ipsi.cup.ac.kr) 참조

**'급성기 뇌졸중 적정성 평가' 1등급 획득**

부산성모병원은 최근 건강보험심사평가원에서 발표한 '급성기 뇌졸중 적정성 평가'에서 종합점수 95.5점을 받아 뇌졸중 치료 최우수병원임을 인정받았습니다. 축하드립니다!

문의: 051-933-7114

지역민의 건강을 책임지는 부산성모병원

**혼인미사(결혼식) 특화성당**

토, 일, 공휴일: 11, 13, 15, 17시

051.441.3500 스텝 특전 제공  
catholicwedding.kr

**부산가정성당**  
Matrimonium · AMOR · Familia

'육에 티'를 찾습니다! 주보에서 오·탈자를 발견하시면 카카오톡 채널 '가톨릭부산', 이메일로 알려 주십시오. 추첨을 통해 소정의 선물을 보내드립니다.

<p><b>송월타월 부산진대리점</b></p> <p>SINCE 1965 (부산진시장, 우리는행 옆) T. (대) 632-5690 010-4807-5690 양홍식(토마스) 유명애(루시아)</p>	<p><b>수맥연구소 제154차</b></p> <p>5주교육과정 무료진행 "수맥과, 아는만큼 피할 수 있습니다." 32년 경력, KBS아침마당 출연 문의 517-3233 서순복(벨베나) 010-3862-6834</p>	<p><b>동의료원 무료관절센터</b></p> <p>무릎 관절염, 무릎 인공 관절, 관절 내시경, 스포츠 외상 정형외과. 송 무 호 (토마스) 박사 미국 피츠버그 대학병원 전임 의사 영국 옥스포드 대학병원 연수 관절센터 예약 850-8747</p>	<p><b>미래고속관광</b></p> <p>9월 성지순례 (대구/부산교구) 9/17(토) 24(토) 07:00 출발 새방굴성당, 구룡굴, 경주 옥터, 조씨 형제 순교자묘 우중한 (리차드) 010-3720-0303</p>	<p><b>가안방문요양센터</b></p> <p>이용상담/노인장기요양 상담 및 신청대행/자택돌봄(방문요양) 국비지원(100~85%) 교우 요양보호사 대기중 최윤희 (미카엘라) 010-3560-7285</p>
<p><b>모니카주단·한복</b></p> <p>혼수예단, 결혼예복, 한복대여 김 필 분(모니카), 황 지 은(마리아) 645-5127, 010-3553-5127 부산진시장1층 주단부 151, 152호(1층 4호분 중간)</p>	<p><b>도로연수</b></p> <p>경찰청 지정 전문학원강사 책임 지도 전문강사: 김 정 근 (바실리오) 010-6555-8655 도로연수는 나와 가족의 안전과 행복을 위하여!</p>	<p><b>유창훈내과</b></p> <p>건강검진, 대장내시경 전문 소화기내과 분과 전문의. 유창훈 베드로 원장 신기동 양산우체국 옆 055-785-6000</p>	<p><b>박숙현정신건강의학과의원</b></p> <p>공황장애, 우울장애, 수면장애, 치매, 횡병 정신건강의학과 전문의 / 의학박사 박 숙 현 (에스델) 611-3339 남천 지하철역 3번 출구, 대남빌딩 5층</p>	<p><b>독일보청기</b></p> <p>부산최초제조허가, KGMP(우수제조)인증업체 복지카드소지자(수급자)무료제작, 일반90%혜택) 독일, 미국, 스위스 수입디지털보청기 맞춤형 당일 제작, 즉석 수리 김 무 나 (글라라) · 교우 특별 할인 · 803-5588, 1871 서면지하철역 4, 6번출구(1층, 빨간역 간판)</p>