가톨릭부산

www.catholicbusan.or.kr

제2737호 2022. 12. 25.

주님 성탄 대축일

소리주보

사진 : 김지백 바오로 (거제동성당)

▌발행 : 천주교부산교구 ▌편집 : 전산홍보국 629-8750 (48316) 부산광역시 수영구 수영로427번길 39 ▌jubo@catb.kr ▌인쇄 : 주보인쇄사(809-2078~9)

주님 성탄 대축일 강론

우리 안에 아기 예수님이 탄생하시기를...

작년(2021년)의 일을 기억하십니까? 유럽연합 사무국이 종교 차별의 이유로 "크리스마스" 대신 "공휴일"(holiday)이라는 단어를 쓸 것을 권장한 데 대해 프란치스코 교황님께서 "시대착오적인 발상"이라고 강하게 질타하셨지요. 그 이후 이 권장은 여론의 반발에 부딪혔고, 며칠 만에 철회되는 소동을 겪었습니다.

오늘날 많은 사람들이 성탄의 참 의미는 잊고 단순한 축제로만 여기는 듯합니다. 그들은 예수님의 성탄을 2천년 전 이스라엘 한 지방, 베들레헴에서 일어난 과거의 '역사적 사건'으로만 생각합니다. 그리고 '그 성탄이 지금 나와 무슨 관계가 있느냐?'고 묻습니다.

사목자들 역시 성탄이 오면 강론 준비 등 여러 일에 마음을 쏟다 보니 성탄의 참다운 신비를 체험하지 못하기도 합니다. 교우들 역시 예외가 아닙니다.

"크리스마스라지만 예년 같은 설렘과 기대는 없었다. 그렇게 대림절 4주가 지나고 드디어 성탄 대축일을 맞았다. 조심스레 성탄 밤 미사엘 가고, 오늘 성탄 낮 미사에 참례했다." 어느 교우가 쓴 글입니다. 이것이 우리들의 현실인 듯합니다.

예로니모 성인은 예수님의 성탄을 한평생 자신의 화두로 삼고 사셨던 분입니다. "아무리 성탄이 수백 번 계속된다 해도 여러분 각자 마음 안에 예수님께서 탄생하시지 않으면 아무런 소용이 없습니다."라고 강조하셨지요.

하지만 예수님을 내 안에 잉태하는 일은 참으로 어려운 일입니다. **나자렛 마리아가 그리하셨듯이 우리도 자신을 낮추는 삶을 살아야 합니다.** 구유에서 탄생하신 아기 예수님은 항상 낮은 곳으로 오시기 때문입니다. 본능과 이기적 삶으로 가득 차 있는 사람에게는 아기 예수님이 탄생하실 자리가 없습니다. 그렇습니다. 자신을 비우고 불우한 이웃에게 손을 내미는 사람 안에 예수님은 탄생하실 것입니다. 그리고 다양하게 들려오는 하느님의 말씀을 듣기 위해 귀를 기울여야 합니다. 복잡하고, 소음이 가득 차고, 온갖 세상의 일로 가득 찬 마음으로는 하느님의 음성을 들을 수 없습니다. 하느님의 음성을 듣지 않으면 예수님이 내 안에 탄생하실 수 없기 때문입니다. '주님, 말씀하십시오. 주님의 종이 듣겠습니다.'라고 낮은 자리에서 기도해보십시오. 그분의 음성이 들릴 것입니다.

구상 시인의 시 "성탄을 일흔 번도 넘어"를 일부 인용합니다.

성탄을 일흔 번도 넘게 맞이하고도
나의 안에는 권능의 천주만을 모시고 있어
저 베들레헴 말구유로 오신
그 무한한 당신의 사랑 앞에
양을 치던 목동들처럼
순수한 환희로 조배할 줄 모르옵네.

우리의 처지를 헤아리시어 가장 미천하게 오신 그 크신 사랑에 고개 숙여 경배드립시다. 이번 성탄에는 우리 안에 아기 예수님이 탄생하시도록 편안한 자리를 마련합시다. 아기로 오신 예수님의 사랑과 은총이 여러분 모두에게 가득하시기를 기도드립니다.

천주교 부산교구장 **손 삼 석 요셉** 주교

주님 성탄 대축일 밤 미사

입 당 송 시편 2,7

주님이 나에게 말씀하셨다. 너는 내 아들.
내가 오늘 너를 낳았노라.

제 1 독 서 이사야서 9,1-6

화 답 송 시편 96(95),1-2ㄱ.2ㄴ-3.11-12.13 (◎ 루카 2,11 참조)

◎ 오늘 우리 구원자 주 그리스도 태어나셨다.

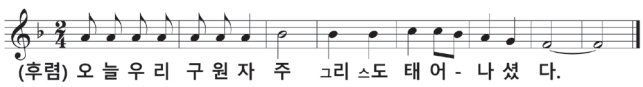

1. 주님께 노래하여라, 새로운 노래. 주님께 노래하여라, 온 세상아. 주님께 노래하여라, 그 이름 찬미하여라. ◎
2. 나날이 선포하여라, 그분의 구원을. 전하여라, 겨레들에게 그분의 영광을, 모든 민족들에게 그분의 기적을. ◎
3. 하늘은 기뻐하고 땅은 즐거워하여라. 바다와 그 안에 가득 찬 것들은 소리쳐라. 들과 그 안에 있는 것도 모두 기뻐 뛰고, 숲속의 나무들도 모두 환호하여라. ◎
4. 그분이 오신다. 주님 앞에서 환호하여라. 세상을 다스리러 그분이 오신다. 그분은 누리를 의롭게, 민족들을 진리로 다스리신다. ◎

제 2 독 서 티토서 2,11-14

복음 환호송 루카 2,10-11 참조

◎ 알렐루야.
큰 기쁨이 될 소식을 너희에게 전하노라. 오늘 구원자 주 그리스도 태어나셨다. ◎

복 음 루카 2,1-14

영성체송 요한 1,14

말씀이 사람이 되셨네. 우리는 그분의 영광을 보았네.

주님 성탄 대축일 낮 미사

입 당 송 이사 9,5

우리에게 한 아기가 태어났고, 우리에게 한 아들이 주어졌네. 왕권이 그의 어깨에 놓이고, 그의 이름은 놀라운 경륜가라 불리리라.

제 1 독 서 이사야서 52,7-10

화 답 송 시편 98(97),1.2-3ㄱㄴ.3ㄷㄹ-4.5-6 (◎ 3ㄷㄹ)

◎ 우리 하느님의 구원을 온 세상 땅끝마다 모두 보았네.

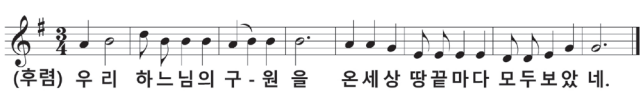

1. 주님께 노래하여라, 새로운 노래. 그분이 기적들을 일으키셨네. 그분의 오른손이, 거룩한 그 팔이 승리를 가져오셨네. ◎
2. 주님은 당신 구원을 알리셨네. 민족들의 눈앞에 당신 정의를 드러내셨네. 이스라엘 집안을 위하여, 당신 자애와 진실을 기억하셨네. ◎
3. 우리 하느님의 구원을, 온 세상 땅끝마다 모두 보았네. 주님께 환성 올려라, 온 세상아. 즐거워하며 환호하여라, 찬미 노래 불러라. ◎
4. 비파 타며 주님께 찬미 노래 불러라. 비파에 가락 맞춰 노래 불러라. 쇠 나팔 뿔 나팔 소리에 맞춰, 임금이신 주님 앞에서 환성 올려라. ◎

제 2 독 서 히브리서 1,1-6

복음 환호송

◎ 알렐루야.
거룩한 날이 우리에게 밝았네. 민족들아, 어서 와 주님을 경배하여라. 오늘 큰 빛이 땅 위에 내린다. ◎

복 음 요한 1,1-18

영성체송 시편 98(97),3

우리 하느님의 구원을, 온 세상 땅끝마다 모두 보았네.

누 룩

기적을 만들기에 딱 좋은 크리스마스

작은 촌동네에서 조부모와 살던 내게 성탄은 크리스마스 트리도 아니고 선물도 아니고 아기 예수님도 아니었다. 그 시대에 어떻게 그 멀리까지 연결이 되었는지 몰라도, 당시 나는 '홀트 아동복지회'를 통해 캐나다의 한 부부로부터 매달 일정액의 도움을 받았다. 그러나 정작 내가 그분들의 존재를 느끼고 눈으로 확인할 수 있었던 것은 성탄 때였다. 부부는 어김없이 내게 성탄카드를 보내왔던 것이다. 어딘지도 모르는 먼 나라에서 배달되어 온 읽을 수도 없는 낯선 글자가 적힌 종이 한 장이 어린 나에게는 성탄이었다.

그것은 꼬부랑 글씨가 적힌 그냥 종이가 아니었다. 내가 읽고 쓰는 언어 이외의 언어가 있음을 알게 해 주고, 내가 사는 동네 너머에도 크고 따뜻한 세상이 있음을 보여 주고, 당장 여기 내 눈에 보이지는 않지만 분명히 존재하는 존재자들이 거기-있음을 깨닫게 해 주기에 충분한 어떤 것이었다. 나아가, 내가 알고 있다고 자부했던 모든 것들이 얼마나 작은 세상인지, 그 작은 세상 때문에 좌절하고 모든 것을 단정 짓는 것이 얼마나 어리석은지도 깨닫게 해 주었다. 그러니, 그분들이야말로 내 삶의 진정한 성탄 소식이었고, 가장 가난하고 버림받은 곳에 오신 아기 예수님의 뜻을 제대로 전달한 성인(산타)이었던 셈이다.

그분들은 캐나다 부부라는 이름으로 변장한 성모님이었을지도 모른다. 하느님과 예수님과 성모님은 늘 그렇게 변장을 하고 우리에게 오시는 건지도 모른다. 그러니, 이제는 우리 스스로가 아기 예수님의 분신들을 보살펴주시기를 기대하고 계실 게다.

성탄이다. 그분은 가장 낮은 데서 태어나심으로써 이미 우리에게 충분히 메세지를 전달하셨다. 나보다 가난하고 힘든 이가 모두 아기 예수라고 말이다. 예수님을 높은 데서 찾지 말고 낮은 데서 찾아 몸과 마음으로 찾아가 경배하라고 말이다.

오늘은 아기 예수님을 찾아봐야겠다. 평생 아기 예수님의 곁을 지키는 성모님은 못 되어도 내가 동방박사로 변신하는 기적은 만들어 봐야지 않겠나. 늘 내게 기적이 오기를 기도하면서도 정작 내가 기적을 만들 생각은 못한 나를 반성하면서 말이다. 다행히, 하느님께서는 게으른 우리를 위해 과학 기술의 놀라운 발달과 함께 편지 한 통, 계좌이체 한 건으로도 충분한 기적이 일어나도록 만들어 놓으셨다. 성탄인 오늘은 낮은 곳의 누군가에게 작은 기적을 만들어야겠다. 구유에 누운 채 따뜻한 손길을 기다리는 아기 예수님의 손을 더이상 못 본 체하지 말아야겠다.

박 선 정 헬레나
남천성당 · 인문학당 달리 소장
whitenoise99@hanmail.net

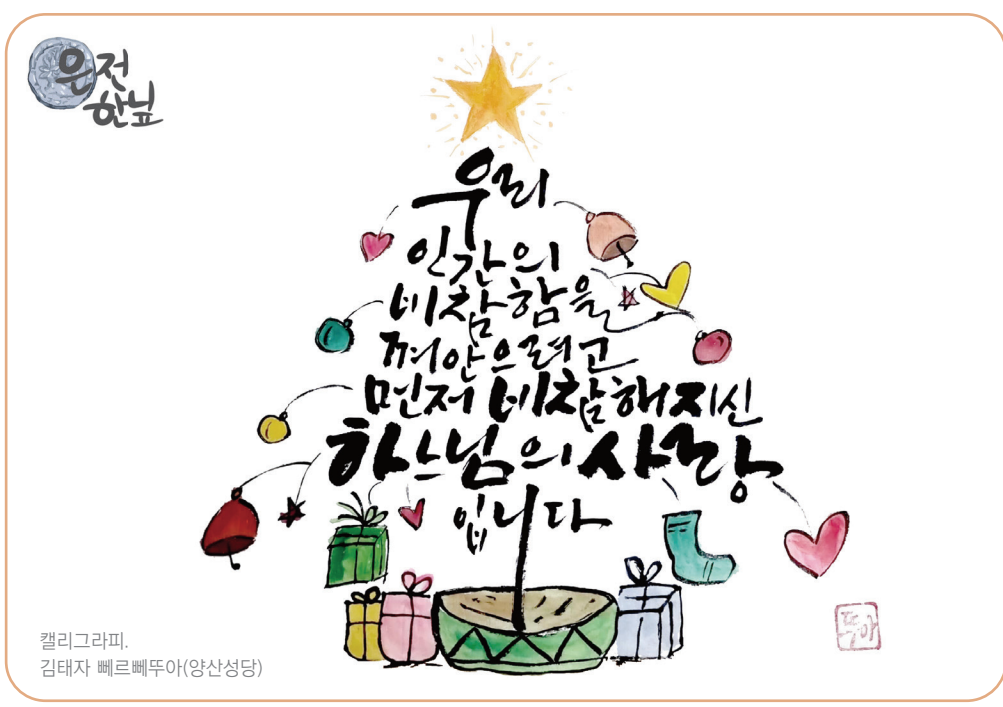

캘리그라피.
김태자 삐르삐뚜아(양산성당)

cpbc 부산가톨릭평화방송
부산 FM 101.1MHz 울산 FM 93.7MHz 녹산(서부산) FM 101.5MHz

오늘의 강론 월~토 06:50 (재) 16:50
12.26(월)~27(화)
이종만 신부(부산가톨릭의료원 원목)
12.28(수)~31(토)
김태웅 신부(월평성당 보좌)

세실리아의 달콤한 클래식
12.25(일) 21:00~22:00
진행 : 김유진 세실리아
<성탄의 거룩함과 기쁨이 가득한 음악들>

사랑이 있는 세상
월~금 11:00~12:00
진행 : 김다정 데레사
12.27(화) <가톨릭문화살롱> 영화 '탄생'
출연 : 차광준 신부(임호성당 부주임)

아기 예수님의
기쁜 성탄을
축하드립니다!

교 구

하늘공원 토요운행버스 운행재개 안내

2023년 1월부터 하늘공원 토요운행버스의 운행이 재개됩니다 / 재개일 : 1.7(토)
출발시간 : 온천장역 10:00, 양산지하철역 10:30
운행요금 : 온천장역 1만 2천원(왕복), 양산지하철역 8천원(왕복)
*설 연휴기간인 1.21(토)는 운행하지 않습니다.

2023년 부산교구 사제·부제 서품식

일 시 1월 6일(금) 14:00
장 소 주교좌 남천성당
주 례 교구장 손삼석 주교

서품식을 위한 9일기도
12.28(수)~1.5(목)

사제들을 위한 기도(구.가톨릭기도서 P.91, 개정판.가톨릭기도서 P.101) 후 주모경

○ 영원한 사제이신 예수님,
주님을 본받으려는 사제들을 지켜주시어
어느 누구도 그들을 해치지 못하게 하소서.

● 주님의 영광스러운 사제직에 올라
날마다 주님의 몸과 피를 축성하는 사제들을
언제나 깨끗하고 거룩하게 지켜주소서.

○ 주님의 뜨거운 사랑으로
사제들을 세속에 물들지 않도록 지켜주소서.

● 사제들이 하는 모든 일에 강복하시어
은총의 풍부한 열매를 맺게 하시고

○ 저희로 말미암아 세상에서는
그들이 더없는 기쁨과 위안을 얻고
천국에서는 찬란히 빛나는
영광을 누리게 하소서.

◎ 아멘.

비표소지자에 한해서만 입장 가능합니다.

유튜브(가톨릭라이프부산, 부산가톨릭평화방송) 및 라디오를 통해 생중계 될 예정이니, 방송으로 함께 해주십시오.

본 당

복산성당 반주자 구함

교중미사 반주자 구함(전공무관)
문의 : 010-2047-4459

민락성당 사무장 구함

자격 : 경력자우대/한글, 엑셀 숙련자
서류 : 이력서, 자기소개서, 교적사본, 본당신부 추천서 / 문의 : 754-7150

반송성당 지휘자 구함

문의 : 542-1530

기관·제 단체·위원회

부산 미바회 후원미사

·12.30(금) 10:30 / 세계오지선교회 차량지원
·남천성당 / 문의 : 623-4528(사무실)

부산가톨릭음악협회 송년감사미사 및 총회

·12.26(월) 19:40 ·부산가톨릭대 신학교정 대성당
주례 : 신호철 주교 및 지도신부단
대상 : 부산교구 성음악단체 및 후원회원
문의 : 010-2084-3903

부산가톨릭합창단 40주년 기념음악회

·12.30(금) 19:30 ·부산문화회관 대극장
Magnificat RV610 (마니피캇) A. 비발디 곡
지휘 : 이성훈 / 피아노 : 이효진
특별출연 : 부산가톨릭평화방송 소년소녀합창단
지휘 : 윤비연 / 피아노 : 안예슬
티켓 : 전석 무료-받으신 감동 후원으로 돌려주세요(당일 빨랑카함) / 문의 : 010-5060-4744

로사리오의집 하느님의 자비신심 월피정

·매월 2주 토요일 10:00~16:00(중식 제공)
1.14(토), 2.11(토), 3.11(토), 4.8(토)
문의 : 010-7155-3498

성서교육원 프로그램 안내

1. 성서사십주간 신약성경 개강
·1.5~3.30 매주 목요일 09:45~12:00
수강료 : 3만원(교재비 별도)
2. 성경통독피정
·1.7(토) 09:45~16:00 / 주제 : 창세기
매달 한 권의 성경을 함께 읽는 피정 / 회비 : 2만원
- 매월 첫째 토요일(2.4, 3.4, 4.1, 5.6, 6.3, 7.1)
문의 및 신청 : 519-0485, 010-3968-6310
(부산가톨릭대학교 신학교정 성서교육원)

부산가톨릭평화방송 2차 다낭성지순례

·1.10(화)~14(토) 3박5일
순례경비 : 135만원 *지도신부 동행
문의 : 247-5858, 010-3837-6434

성령쇄신 봉사회 (055)382-9465 영성의집

- 수요치유미사
·12.28(수) 13:00~15:00
- 금요밤미사
·12.30(금) 20:00~22:30 송년 찬미의밤
- 월요 찬양 미사. 기도회(안수)
·12.26(월) 19:30 전포성당
- 476차 교구성령묵상회(일반)
·12.30(금) 18:30~1.1(일) 17:30
회비 : 18만원(교재비 5천원 별도)
- 477차 교구성령묵상회(일반)
·1.6(금) 18:30~8(일) 17:30
회비 : 18만원(교재비 5천원 별도)
- 478차 교구성령묵상회(일반)
·1.13(금) 18:30~15(일) 17:30
회비 : 18만원(교재비 5천원 별도)
- 479차 교구성령묵상회(젊은이)
·1.27(금) 17:00~29(일) 17:30
회비 : 15만원(차량운행 없음)
- 480차 교구성령묵상회(청소년)
·2.3(금) 15:00~5(일) 17:30
회비 : 15만원(차량운행 없음)

성령쇄신 봉사회 (052)244-7014 울산 영성의집

-목요밤미사(송년찬미의밤)
·12.29(목) 20:00~22:00

교구평협 시복시성을 위한 도보성지순례

·12.31(토) ·삼랑진역(09:00) 출발~김범우묘
기차 : 부산역 07:39, 구포역 07:53
점심식사 : 개인도시락 지참 또는 김범우교육관 식사예약(055-356-7030)
문의 : 629-8713(교구평협 사무국, 사목기획실)

교육·모집·기타

들꽃마을 부산 영성강의 및 미사

·12.26(월) 14:00 ·부산종합사회복지관
지도 : 들꽃마을 최영배 신부(영성강의, 미사)
문의 : (054)955-4133~4

영원한도움의성모 노베나피정(구속주회)

·12.27(화) 14:00 ·서면성당
내용 : 기도, 강의, 미사, 고해성사
문의 : 010-2754-5031

마리아수녀회 후원회 미사

·1.2(월) 11:00 (미사 후 점심식사 제공)
·송도 알로이시오 놀이터 1층
문의 : 250-5406, 010-6267-9442

성심영성센터 치유와 성장을 위한 심리상담

대상 : 성인, 청소년 (비신자포함)
내용 : 성격, 정신건강, 진로탐색, 내적성장 등
상담사 : 홍영미 수녀(심리학박사, 가톨릭상담사1급)
상담 : 010-4539-3101(화~토 10:00~17:00)

서울공예사
묵주반지 전문 금방
다양한 예물, 커플링, 패션제품
범일동 역 12번 출구 중앙 귀금속 115호
(주.야) 631-5006, 631-5007
황 근 영(바울라)

조은 모바일 크레인
건설현장의 꽃
이동식 타워크레인 (일대/월대)
장비임대 및 현장답사(상담환영)
010-3831-2403
심 현 진 (프란치스코)

법률사무소 인사이트
부산지방법원 서부지원 관내
대표변호사. 조 미 옥 (베로니카)
711-1939
010-7572-1939
명지 이편한세상 상가 3층(서부지원 주차장 앞)

인산죽염 부산지사(동래)
대 표. 김기룡(야고버)
죽염,유황오리진액,호두액,친환경
557-5553
동래대동병원 맞은편. 대리점 취급점 모집

성신익스프레스
(영구크린 부산지점)
포장이사 전문업체
이사와 청소를 한번에 해결해드립니다
김 명 수 (대건안드레아)
242-4222, 1522-4324

속편한내과, 영상의학과
간, 소화기병 전문 진료, 종합검진, 보험공단검진
진단방사선 전문검사(초음파, 컴퓨터 단층 촬영)
·소화기내과 원장 : 김주호(스테파노), 김진도(안드레아), 허정호(루카), 조성락, 한서룡, 이정현, 장형하, 정재원
·진단방사선과 원장 : 임성엽
554-1088 동래시외버스터미널 옆

부산가정위탁지원센터
보호 필요 아동을 위한 위탁 가정 모집
유선신청 ▸ 교육 ▸ 서류접수 ▸ 선정 ▸ 가정보호(양육비, 생계비 지원)
758-8801

SNU서울비뇨의학과
24시간 요로결석 치료 / 전립선, 요실금
서면 롯데백화점 정문 옆 (도보1분)
714-1725
서울대 출신 원장. 박 정 민 (가브리엘)

다인요양원·재가노인복지센터
시설요양/주간보호/방문요양
노인장기요양 상담/신청대행
시설장. 옥 승 우(바오로)
723-6636, 010-6836-0613
부산 기장군 장안읍 오리길 376-28

대추당 한약국
3대를 잇는 전통/엄선된 한약재
직장인 활력보강, 어린이 성장보약
불면증, 신경통증, 면역력 증진
상담예약 414-9091
영도구 남항동 전차종점 사거리
한약사. 현 민 기 (프란치스코)

사랑의 편지
(요한 1,9)

"모든 사람을 비추는
참빛이 세상에 왔다."

"친교와 말씀의 해"를 맞아 매주 게재되는 **성경 구절을 외우고 묵상**하며
하느님과 깊은 친교를 맺읍시다. * 1년 간 작성 후 모아서 보내주신 분들께 소정의 선물을 드립니다. *

재속프란치스코회 청장년 회원 모집
대상 : 아씨시의 성 프란치스코 성인의 발자취를 따라 복음적 삶을 살고자 하는 45세 이하 신자
문의 : 010-4594-8061

제주 면형의집 피정(한국순교복자성직수도회)
수사 신부들과 제주성지, 역사, 생태순례와 미사를 함께하는 산들평화순례 피정
눈꽃산행 : 1.5~7, 1.27~29, 2.4~6, 2.12~14, 2.18~21(3박4일), 2.24~26
문의 : (02)773-1463, (064)756-6009

제주 성 이시돌 자연순례 피정
천혜의 아름다움을 지닌 섬 제주도에서 갖는 평화로운 쉼과 재충전의 순례
· 1.13~15, 1.28~30, 2.3~5, 2.9~11
대상 : 개인, 가족, 일행, 본당단체 구반장
문의 : (02)773-1455, (064)796-4182

성도미니코선교수녀회 피정
성경완독 : 1.6(금)~14(토)
문의 : 010-3340-0201(횡성 도미니코피정의집)

예수회 영신수련 23년도 3박4일 일정
· 3.2(목)~5(일), 8.24(목)~27(일), 9.7(목)~10(일)
· 순천 예수회 영성센터(https://favre.jesuit.kr)
문의 : 010-8587-7654

고영민 안드레아와 함께하는 치유피정(무료)
· 1.6(금)18:00~7(토) 15:00 파견미사
· 청주교구 초정성령회관
문의 : 010-4400-1344, 043)213-9103
버스운행 : 조치원역 신한은행 앞 17:00
청주고속터미널 앞(다이소 건너편) 17:20

성모솔숲마을 무료 치유대(對)피정
· 매월 둘째주, 넷째주 금~일(2박 3일)
1.13~15, 1.27~29, 2.10~12, 2.24~26
성모님품에서 값없이 먹고 자고 원없이 기도하자
문의 : 010-3209-3955

2023 살레시오 겨울 성소 피정
· 1.6(금)~8(일) · 살레시오회 관구관(서울)
참가비 : 3만원 / 대상 : 고3(예정자)~30대 미혼남성
문의 : 010-2042-8353(심재현 신부)

작은형제회(프란치스코회) 성소피정
· 1.27(금)~29(일)
대상 : 몸과 마음이 건강한 35세 이하 남성
문의 : 010-6608-3217(성소담당신부)

가톨릭상지대학교 정시1차 신입생 모집
정시1차모집 : 12.29(목)~1.12(목)
입학문의 : (054)851-3021~2

가톨릭꽃동네대학교 2023학년도 신입생 정시모집
모집 : 간호학과, 사회복지 · 상담심리학부
신입생 전원 꽃대장학금 지급(사회복지 · 상담심리학부 등록금 전액 감면, 간호학과 등록금 100만원 감면) / 원서접수 : 12.29(목)~1.2(월)
문의 : (043)270-0100~0102

대구가톨릭대학교 유스티노자유대학원 한국어교육학과 석사학위 과정 신입생 모집
한국어교원2급, 석사학위(2년) 취득
남산동캠퍼스 주1회 야간수업(2과목 온라인)
학사학위(전공무관)지원, 신입생 장학금25%
모집 : 12.19(월)~29(목) / 문의 : 010-4520-6253

서울가톨릭사회복지회 성가정입양원
국내입양상담 : (02)764-4741~3
www.holyfcac.or.kr

수도회 성소 모임	일 시	장 소	문 의
성골롬반외방선교회 미리내천주성삼성직수도회	1.8(일) 10:00 상시 (전화 상담 후 결정)	서울본부(동소문로) 수도원 본원	korvocation@columban.or.kr 010-2896-3501

기본이 충실한 대학 부산가톨릭대학교 CATHOLIC UNIVERSITY OF PUSAN
2023학년도 신입생 정시모집
▌원서접수 : 2022.12.29(목) ~ 2023.1.2(월)
▌모집학과 : 간호학과 외 14개 학과
▌문의사항 : 051-510-0702~8, 0804~9
자세한 사항은 홈페이지(ipsi.cup.ac.kr) 참조

올해도 「착한 사마리안 기금」을 통해 보내주신 여러분의 도움으로 5명 환우들에게 총 8,937,290(원)이 지원되었습니다.
2022년 힘든 시간 속에서도 희망의 손길을 주신 모든 분께 감사드리며, 우리들의 삶이 서로에게 선물과 행복을 전하기를 기원합니다.
문의 : 933-7027(부산가톨릭의료원 기획실)

혼인미사(결혼식) 특화성당
토, 일, 공휴일 : 11, 13, 15, 17시
051.441.3500 스드메 특전 제공
catholicwedding.kr
부산가정성당 Matrimonium · AMOR · Familia

'옥에 티'를 찾습니다! 주보에서 오·탈자를 발견하시면 카카오톡 채널 '가톨릭부산', 이메일로 알려 주십시오. 추첨을 통해 소정의 선물을 보내드립니다.

눈시원안과
이 현 석 (분 도)
전. 굿모닝 성모안과 공동원장
백내장, 노안교정, 라식/라섹, 드림렌즈
631-6622
범내골역 2번 출구 앞 제2항운병원 4층

부산성모·메리놀안경원
FOR YOUR EYES 고객을 평생 가족처럼
한 기 출 (안셀모) 김 경 숙 (안나)
928-7114, 465-8008
남구 용호로 232번길 25-14(부산성모병원 1층) 중구 중구로 121 (메리놀병원 2층)

독일보청기
동래교차로(수안동)
청력검사, 난청유형별맞춤처방, 정부지원 보조금상담, 교우특별할인, 즉석 A/S
방(아브라함) 송(아가다)
555-5777
동래구 충렬대로 229. 수안역 7번출구 앞 2층

한방화장품 상황미인
상황버섯 추출물 함유 / 교우 할인
천연한방특허 바디클렌저 / 바디로션
기초화장품 / 기능성화장품
758-9115, 010-8557-8153
www.soosul.com 신(프란치스코)

성 마리네 노리터
부산시 신중년리빙랩 동아리 회원 모집
작물과 식물재배에 관심 있는 신자면 누구나 환영, 나이제한 없음
010-4272-8828
노리터 주소 : 오륜대 분도 명상의 집 농장

길맥흉부외과
〈하지정맥류 중점클리닉〉 보험수술, 레이저, 고주파, 베나실, 클라리베인(모카)
원장. 박 동 욱 (안드레아)
754-9975~6
해운대 신세계백화점 건너편 센텀임페리얼타워

동래 광안 참사랑요양병원
뇌졸중, 혈액 투석, 통증 재활 치료, 척추 손상, 치매, 중풍, 양·한방 협진
동래 : 553-0050 추홍수(야고보)
광안 : 751-1515 김규리(아녜스)

누리사랑 외과.소아청소년과의원
당일수술 / 항문질환클리닉 / 만성질환 / 영양수액 상담
대표원장. 손창목 가브리엘 (전 메리놀병원장)
신영순 아녜스
747-7550 해운대로 415 우동메디칼센터 3층(성모안과병원 옆)

안 락 성 모 안 과
백내장 / 노안수술 / 안종합검사
황반변성, 녹내장, 드림렌즈
원장. 장 현 덕 (바오로)
525-5656
안락로타리 부산은행 4층 (충렬사역 2번출구)

(주)금 정 소 방
소방시설점검관리업
전문소방시설공사업
조진호(보나벤뚜라) 514-0119
010-8516-0119